



Autoparts
technology inside

CKP Y CMP SENSORES

01
SENSORES

ÍNDICE POR MARCA



SENSORES CKP

- 4** AUDI
- 5** BMW
- 6** CHRYSLER
- 20** FIAT
- 21** FORD
- 30** GM
- 45** HONDA
- 50** HYUNDAI
- 52** ISUZU
- 56** MAZDA
- 61** MERCEDES BENZ
- 62** MINI
- 63** MITSUBISHI
- 67** NISSAN
- 75** PEUGEOT
- 77** RENAULT
- 79** SATURN
- 82** SUZUKI
- 85** TOYOTA
- 90** VOLVO
- 91** VW

SENSORES CMP

- 99** BMW
- 102** CHRYSLER
- 111** FORD
- 121** GM
- 134** HONDA
- 137** HYUNDAI
- 140** ISUZU
- 144** MAZDA
- 150** MERCEDES BENZ
- 151** MITSUBISHI
- 154** NISSAN
- 158** RENAULT
- 159** SATURN
- 162** SUZUKI
- 163** TOYOTA
- 166** VW



Injetech[®]

Technology Inside



SENSORES CKP



AUDI

NPC 39219		CÓDIGO ALTERNO SPCAU001				
OEM	071957147 078906433	APLICACIÓN	DESPLAZAMIENTO	CILINDROS	SISTEMA	MODELO
STANDARD	PC509	AUDI A4	1.8L	L4	MPFI	00-05
WELLS	SU5394	AUDI A4 QUATTRO	1.8L	L4	MPFI	00-05
TOMCO	22306	AUDI A6 QUATTRO	2.7L	V6	MPFI	2000
OTROS	5S1642 SS10930	PASSAT	1.8L	L4	MPFI	00-05
DATOS EXTRAS	* LARGO 26.25"					
AUDI						





Injetech®

Technology Inside

BMW

NPC 43201C

CÓDIGO ALTERNO
SPCBM001

OEM	APLICACIÓN	DESPLAZAMIENTO	CILINDROS	SISTEMA	MODELO
12141709616 12141744492	320I	2.2L	L6	MPFI	2005
	323CI	2.5L	L6	MPFI	2000
	323I	2.5L	L6	MPFI	98-01
	323is	2.5L	L6	MPFI	98-99
	323TI	2.5L	L6	MPFI	99-00
	325CI	2.5L	L6	MPFI	01-06
	325I	2.5L	L6	MPFI	01-05
	325XI	2.5L	L6	MPFI	01-05
	328CI	2.8L	L6	MPFI	2000
	328I	2.8L	L6	MPFI	96-00
	328is	2.8L	L6	MPFI	96-99
	330CI	3.0L	L6	MPFI	01-06
	330I	3.0L	L6	MPFI	01-05
	330XI	3.0L	L6	MPFI	01-05
	525I	2.5L	L6	MPFI	01-05
	528I	2.8L	L6	MPFI	96-00
	530I	3.0L	L6	MPFI	01-05
	X3	2.5L 3.0L	L6	MPFI	04-06
	X5	3.0L	L6	MPFI	01-06
	Z3	1.9L 2.0L 2.5L 2.8L 3.0L	L4 L6	MPFI	97-02
	Z4	2.5L	L6	MPFI	03-05

BMW



NPC 49998C

CÓDIGO ALTERNO
SPCBM002

OEM	APLICACIÓN	DESPLAZAMIENTO	CILINDROS	SISTEMA	MODELO
13627525015	1 SERIES M	3.0L	L6	MPFI	2011
	125i	3.0L	L6	MPFI	09-11
	128i	3.0L	L6	MPFI	08-13
	130i	3.0L	L6	MPFI	06-10
	135i	3.0L	L6	MPFI	08-10
	323i	2.5L	L6	MPFI	06-11
	325i	2.5L	L6	MPFI	06-13
	325i	3.0L	L6	MPFI	2006
	325xi	3.0L	L6	MPFI	2006
	328i	3.0L	L6	MPFI	07-13
	328i xDrive	3.0L	L6	MPFI	09-13
	328xi	3.0L	L6	MPFI	07-08
	330i	3.0L	L6	MPFI	06-07
	330xi	3.0L	L6	MPFI	2006
	335i	3.0L	L6	MPFI	07-10
	335i xDrive	3.0L	L6	MPFI	09-10
	335is	3.0L	L6	MPFI	11-13
	335xi	3.0L	L6	MPFI	07-08
	525i	2.5L	L6	MPFI	06-10
	525xi	3.0L	L6	MPFI	06-07
	528i	3.0L	L6	MPFI	08-11
	528i xDrive	3.0L	L6	MPFI	09-10
	528xi	3.0L	L6	MPFI	2008
	530i	3.0L	L6	MPFI	06-13
	530xi	3.0L	L6	MPFI	06-07
	535i	3.0L	L6	MPFI	08-10
	535i xDrive	3.0L	L6	MPFI	09-10
	535xi	3.0L	L6	MPFI	2008
	740i	3.0L	L6	MPFI	10-12
	740Li	3.0L	L6	MPFI	11-12
	M3	4.0L	V8	MPFI	08-13
	M5	5.0L	V10	MPFI	06-10
	M6	5.0L	V10	MPFI	06-10
	X1	3.0L	L6	MPFI	2011
	X3	2.5L	L6	MPFI	07-10
	X3	3.0L	L6	MPFI	07-13
	X5	3.0L	L6	MPFI	07-10
	X6	3.0L	L6	MPFI	08-10
	Z4	2.5L	L6	MPFI	07-11
	Z4	3.0L	L6	MPFI	06-16

BMW





CHRYSLER

NPC 04853		CÓDIGO ALTERNO SPCCH001				
OEM 4609009		APLICACIÓN	DESPLAZAMIENTO	CILINDROS	SISTEMA	MODELO
STANDARD PC40		300M	3.5L	V6	MPPFI	98-99
WELLS SU360		LHS	3.5L	V6	MPPFI	94-99
TOMCO 22291		CONCORDE	2.7L 3.2L 3.3L 3.5L	V6	MPPFI	93-00
OTROS 5S1260 2351061		INTREPID	2.7L 3.2L 3.3L 3.5L	V6	MPPFI	93-00
DATOS EXTRAS		NEW YORKER	3.5L	V6	MPPFI	94-96
		EAGLE VISION	3.3L 3.5L	V6	MPPFI	93-97
CHRYSLER						



NPC 04854		CÓDIGO ALTERNO SPCCH002				
OEM 56027272		APLICACIÓN	DESPLAZAMIENTO	CILINDROS	SISTEMA	MODELO
STANDARD PC38		DAKOTA	2.5L 3.9L 5.2L	L4 SOHC V6/V8 OHV	MPPFI / TBI	94-96
WELLS SU364		GRAND CHEROKEE	5.2L	V8 OHV	MPPFI	94-96
TOMCO 22142		RAM PICKUP 1500 2500 3500 (T/A)	3.9L 5.2L 5.9L	V6/V8 OHV	MPPFI	94-96
OTROS 5S1726 SS10177		VAN SERIES B	3.9L 5.2L 5.9L	V6/V8 OHV	MPPFI	94-96
DATOS EXTRAS						
CHRYSLER						





NPC 04855

SPCCH003

		APLICACIÓN	DESPLAZAMIENTO	CILINDROS	SISTEMA	MODELO
OEM	4609077 4609083 4807083	AVENGER	2.5L	V6 SOHC	MPFI	95-00
		CIRRUS	2.5L	V6 SOHC	MPFI	95-00
		STRATUS	2.5L	V6 SOHC	MPFI	95-00
		SEBRING	2.5L	V6 SOHC	MPFI	95-00
		CARAVAN	2.4L	L4 DOHC	MPFI	2002
STANDARD	PC105					
WELLS	SU359					
TOMCO	22290 22147					
OTROS	5S1706 SS10122					
DATOS EXTRAS						

CHRYSLER



NPC 06685

SPCCH004

		APLICACIÓN	DESPLAZAMIENTO	CILINDROS	SISTEMA	MODELO
OEM	5269703 M05235377 M0526970	AVENGER	2.0L	L4	MPFI	95-99
		BREEZE	2.0L 2.4L	L4	MPFI	96-00
		CARAVAN VOYAGER	2.4L	L4	MPFI	96-02
		CIRRUS	2.0L 2.4L	L4	MPFI	95-00
		GRAND CARAVAN GRAND VOYAGER	2.4L	L4	MPFI	96-97
		NEON	2.0L	L4	MPFI	95-02
		PT CRUISER	2.4L	L4	MPFI	01-02
		SEBRING	2.0L 2.4L	L4	MPFI	95-02
		STRATUS	2.0L 2.4L	L4	MPFI	95-02
STANDARD	PC166 PC34K					
WELLS	SU3025					
TOMCO	22145					
OTROS	5S1701 2351047					
DATOS EXTRAS						

CHRYSLER



NPC 06686

SPCCH005

		APLICACIÓN	DESPLAZAMIENTO	CILINDROS	SISTEMA	MODELO
OEM	56027273 56027273AB	B150	3.7L 5.2L	L6 V8	BBL	84-86
		DAKOTA	2.5L 3.9L 5.2L	L4 V6 V8	MPFI	94-96
		RAM 1500	3.9L 5.2L 5.9L	V6 V8	MPFI	94-96
		RAM 2500	5.2L 5.9L	V8	MPFI	94-96
		RAM 3500	5.9L	V8	MPFI	94-96
		RAM 4000	5.9L	V8	MPFI	94-96
STANDARD	PC39					
WELLS	SU395					
TOMCO	22144					
OTROS	5S1729 SS10178					
DATOS EXTRAS	* TRANSMISIÓN MANUAL					

CHRYSLER



**NPC 06687****SPCCH006**

OEM	APLICACIÓN	DESPLAZAMIENTO	CILINDROS	SISTEMA	MODELO
56027870 56027870AB	DAKOTA	3.9L 5.2L 5.9L	V6 V8	MPFI	97-03
	DURANGO	3.9L 4.7L 5.2L 5.9L	V6 V8	MPFI	98-03
	GRAND CHEROKEE	5.2L 5.9L	V8	MPFI	97-98
	RAM 1500	3.9L 5.2L 5.9L	V6 V8	MPFI	97-03
	RAM 2500	5.2L 5.9L	V8	MPFI	97-02
	RAM 3500	5.2L 5.9L	V8	MPFI	97-02
	RAM 4000	5.2L 5.9L	V8	MPFI	97-02
	RAM VAN	3.9L 5.2L 5.9L	V6 V8	MPFI	97-03

DATOS EXTRAS * TRANSMISIÓN AUTOMÁTICA

CHRYSLER**NPC 10269****SPCCH008**

OEM	APLICACIÓN	DESPLAZAMIENTO	CILINDROS	SISTEMA	MODELO
4686236 4727336 4727336A 4727336AB	CARAVAN	3.0L 3.3L 3.8L	V6 OHV / SOHC	MPFI	94-97
	VOYAGER	3.0L 3.3L 3.8L	V6 OHV / SOHC	MPFI	94-97
	GRAND CARAVAN	3.0L 3.3L 3.8L	V6 OHV / SOHC	MPFI	94-97
	GRAND VOYAGER	3.0L 3.3L 3.8L	V6 OHV / SOHC	MPFI	94-97
	TOWN & COUNTRY	3.3L 3.8L	V6 OHV	MPFI	94-97

DATOS EXTRAS

CHRYSLER**NPC 10394****SPCCH009**

OEM	APLICACIÓN	DESPLAZAMIENTO	CILINDROS	SISTEMA	MODELO
33004761 53005423 7700722143 7700739789	CHEROKEE	2.5L 4.0L	L4 OHV L6 OHV	MPFI	86-90
	WRANGLER	2.5L	L4 OHV	MPFI	87-90
	COMANCHE	2.5L 4.0L	L4 OHV L6 OHV	MPFI	86-90
	WAGONEER	2.5L 4.0L	L4 OHV L6 OHV	MPFI	86-90

DATOS EXTRAS

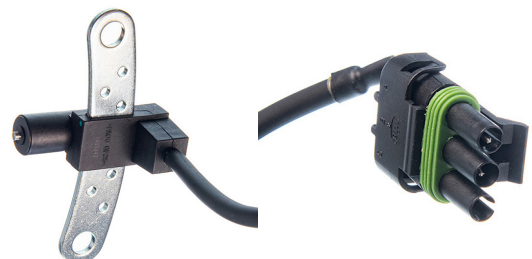
CHRYSLER



NPC 10396

CÓDIGO ALTERNIO
SPCCH010

OEM	56026701 70104291	APLICACIÓN	DESPLAZAMIENTO	CILINDROS	SISTEMA	MODELO
		DAKOTA	3.9L 5.2L	V6 OHV V8 OHV	MPFI	90-93
		GRAND CHEROKEE	5.2L	V8 OHV	MPFI	1993
		GRAND WAGONEER	5.2L	V8 OHV	MPFI	1993
		PICKUP SERIES D W	3.9L 5.2L 5.9L	V6 OHV V8 OHV	MPFI	90-93
		RAM CHARGER	5.2L 5.9L	V8 OHV	MPFI	90-93
		VAN SERIE B	3.9L 5.2L 5.9L	V6 OHV V8 OHV	MPFI	90-93

DATOS EXTRAS * TRANSMISIÓN AUTOMÁTICA

CHRYSLER



NPC 10398

CÓDIGO ALTERNIO
SPCCH011

OEM	56026884 56027280	APLICACIÓN	DESPLAZAMIENTO	CILINDROS	SISTEMA	MODELO
		WRANGLER	4.0L	L6 OHV	MPFI	93-95
		GRAND CHEROKEE	4.0L	L6 OHV	MPFI	93-96

STANDARD PC42
WELLS SU367
TOMCO 22400
OTROS 5S1805 2351173

DATOS EXTRAS

CHRYSLER



NPC 10400

CÓDIGO ALTERNIO
SPCCH012

OEM	4504224	APLICACIÓN	DESPLAZAMIENTO	CILINDROS	SISTEMA	MODELO
		CARAVAN	3.3L	V6 OHV	MPFI	90-93
		DYNASTY	3.3L	V6 OHV	MPFI	90-93
		GRAND CARAVAN	3.3L	V6 OHV	MPFI	90-93
		GRAND VOYAGER	3.3L	V6 OHV	MPFI	90-93
		IMPERIAL	3.3L 3.8L	V6 OHV	MPFI	90-93
		NEW YORKER	3.3L 3.8L	V6 OHV	MPFI	90-93
		TOWN & COUNTRY	3.3L	V6 OHV	MPFI	90-93
		VOYAGER	3.3L	V6 OHV	MPFI	90-93

DATOS EXTRAS * TRANSMISIÓN AUTOMÁTICA

CHRYSLER



**NPC 11723****CÓDIGO ALTERNO
SPCCH014**

OEM	APLICACIÓN	DESPLAZAMIENTO	CILINDROS	SISTEMA	MODELO
4686352	CARAVAN	3.0L 3.3L 3.8L	V6 SOHC / OHV	MPFI / FLEX	98-00
	VOYAGER	3.0L 3.3L 3.8L	V6 SOHC / OHV	MPFI / FLEX	98-00
	GRAND CARAVAN	3.0L 3.3L 3.8L	V6 SOHC / OHV	MPFI / FLEX	98-00
	GRAND VOYAGER	3.0L 3.3L 3.8L	V6 SOHC / OHV	MPFI / FLEX	98-00
	TOWN & COUNTRY	3.3L 3.8L	V6 OHV	MPFI / FLEX	98-00

DATOS EXTRAS

CHRYSLER**NPC 11940****CÓDIGO ALTERNO
SPCCH015**

OEM	APLICACIÓN	DESPLAZAMIENTO	CILINDROS	SISTEMA	MODELO
56027865AB 56027867 56027867AB 56041819AA	CHEROKEE	2.5L 4.0L	L4 L6	MPFI	96-00
	DAKOTA	2.5L	L4	MPFI	97-02
	JEEP TJ	2.5L 4.0L	L4 L6	MPFI	97-04
	WRANGLER	2.5L 4.0L	L4 L6	MPFI	97-04

STANDARD PC169

WELLS SU3026

TOMCO 22164

OTROS 5S1717 2351117

DATOS EXTRAS

CHRYSLER**NPC 12145****CÓDIGO ALTERNO
SPCCH016**

OEM	APLICACIÓN	DESPLAZAMIENTO	CILINDROS	SISTEMA	MODELO
56028373AB 56028815AA 56028815AB	CHARGER	5.7L 6.1L	V8 OHV	MPFI	2006
	CHRYSLER 300	5.7L 6.1L	V8 OHV	MPFI	05-06
	COMMANDER	5.7L	V8 OHV	MPFI	2006
	DURANGO	5.7L	V8 OHV	MPFI	04-06
	GRAND CHEROKEE	5.7L 6.1L	V8 OHV	MPFI	05-06
	MAGNUM	5.7L	V8 OHV	MPFI	05-06
	RAM 1500 2500 3500	5.7L	V8 OHV	MPFI	03-06

STANDARD PC484

WELLS SU8567 SU3350

TOMCO 22350

OTROS 5S7075 5S1942

DATOS EXTRAS

CHRYSLER



NPC 13603

CÓDIGO ALTERNIO
SPCCH017

OEM	APLICACIÓN	DESPLAZAMIENTO	CILINDROS	SISTEMA	MODELO
56027871 56027871AB 87105392	DAKOTA*	3.9L	V6	MPFI	97-03
	DAKOTA*	5.2L	V8	MPFI	97-99
	DAKOTA*	5.9L	V8	MPFI	98-03
STANDARD PC128	RAM 1500*	3.9L 5.2L	V6 V8	MPFI	97-01
	RAM 1500*	5.9L	V8	MPFI	97-03
WELLS SU3067	RAM 2500*	5.2L	V8	MPFI	97-01
	RAM 2500 3500*	5.9L	V8	MPFI	97-02
TOMCO 22139	RAM 4000*	5.9L	V8	MPFI	2001
OTROS 5S1727 2351060	RAMCHARGER	5.2L 5.9L	V8	MPFI	99-01

DATOS EXTRAS * TRANSMISIÓN MANUAL

CHRYSLER



NPC 13604

CÓDIGO ALTERNIO
SPCCH018

OEM	APLICACIÓN	DESPLAZAMIENTO	CILINDROS	SISTEMA	MODELO
4638102 4638128 4818373 53006154	CHEROKEE	2.5L 4.0L	L4 L6	MPFI	91-92
	COMANCHE	2.5L 4.0L	L4 L6	MPFI	91-92
	WRANGLER	2.5L 4.0L	L4 L6	MPFI	91-92

STANDARD	PC130
WELLS	SU369
TOMCO	22338
OTROS	5S1804 2351213

DATOS EXTRAS

CHRYSLER



NPC 13610

CÓDIGO ALTERNIO
SPCCH019

OEM	APLICACIÓN	DESPLAZAMIENTO	CILINDROS	SISTEMA	MODELO
4897189AA 4897321AA 4897321AB 56027865	GRAND CHEROKEE	4.0L	L6 OHV	MPFI	97-04
	WRANGLER	4.0L	L6 OHV	MPFI	97-02
	JEEP TJ	4.0L	L6 OHV	MPFI	01-02

STANDARD	PC176
WELLS	SU3028
TOMCO	22260
OTROS	5S1807 2351023

DATOS EXTRAS * TRANSMISIÓN AUTOMÁTICA

CHRYSLER



**NPC 13622****SPCCH020**

OEM	APLICACIÓN	DESPLAZAMIENTO	CILINDROS	SISTEMA	MODELO
4609153AB 4609153AC	300C	2.7L	V6	MPFI	05-06
4609153AD 4609153AE	300C *	3.5L	V6	MPFI	05-06
	300M	3.5L	V6	MPFI	00-04
STANDARD PC243 PC425	CHARGER	2.7L	V6	MPFI	2006
WELLS SU3211 SU3315	CHARGER *	3.5L	V6	MPFI	2006
TOMCO 22292	CIRRUS SEBRING STRATUS	2.7L	V6	MPFI	01-06
OTROS 2351063	CONCORDE	2.7L 3.2L 3.5L	V6	MPFI	00-04
	GRAND CARAVAN	3.3L	V6	MPFI	01-07
	GRAND VOYAGER	3.8L	V6	MPFI	01-02
DATOS EXTRAS * CKP Y CMP	INTREPID	2.7L 3.2L 3.5L	V6	MPFI	00-04
	JEEP TJ	2.4L	L4	MPFI	2006
CHRYSLER	JEEP TJ T/A	4.0L	L6	MPFI	02-06
	LHS	3.5L	V6	MPFI	00-01
	MAGNUM	2.7L 3.5L	V6	MPFI	05-06
	PACIFICA	3.8L	V6	MPFI	05-07
	PACIFICA *	3.5L	V6	MPFI	04-06
	PROWLER	3.5L	V6	MPFI	00-01
	RAM 1500	8.3L	V10	MPFI	2004
	TOWN & COUNTRY	3.3L 3.8L	V6	MPFI	01-07
	VIPER	8.3L	V10	MPFI	2004
	VOYAGER CARAVAN	3.3L	V6	MPFI	01-07
	WRANGLER	2.4L	L4	MPFI	2006
	WRANGLER T/M	3.8L	V6	MPFI	08-11
	WRANGLER T/A	4.0L	L6	MPFI	02-06

**NPC 13629****SPCCH021**

OEM	APLICACIÓN	DESPLAZAMIENTO	CILINDROS	SISTEMA	MODELO
56028136 56028136AB	ASPEN	4.7L	V8 SOHC	MPFI / FLEX	07-09
56028136AC 56028136AD	COMMANDER	4.7L	V8 SOHC	MPFI / FLEX	06-09
56028137	DAKOTA	4.7L	V8 SOHC	MPFI / FLEX	00-11
STANDARD PC284	DURANGO	4.7L	V8 SOHC	MPFI / FLEX	00-09
WELLS SU3181	GRAND CHEROKEE	4.7L	V8 SOHC	MPFI / FLEX	99-09
TOMCO 22412	RAM 1500	4.7L	V8 SOHC	MPFI / FLEX	02-13
OTROS 5S1730 2351136					
DATOS EXTRAS					

CHRYSLER**NPC 13642****SPCCH023**

OEM	APLICACIÓN	DESPLAZAMIENTO	CILINDROS	SISTEMA	MODELO
4713427 56026882	DAKOTA	2.5L	L4 OHV	MPFI	1996
56026921	WRANGLER	2.5L 4.0L	L4 OHV L6 OHV	MPFI	93-95
STANDARD PC41	CHEROKEE	2.5L 4.0L	L4 OHV L6 OHV	MPFI	93-96
WELLS SU368	GRAND CHEROKEE	4.0L	L6 OHV	MPFI	93-96
TOMCO 22336					
OTROS 5S1803 SS10221					
DATOS EXTRAS					

CHRYSLER



NPC 13644 **SPCCH024**

OEM	MR578312	APLICACIÓN	DESPLAZAMIENTO	CILINDROS	SISTEMA	MODELO
		SEBRING	2.4L	L4	MPFI	02-05
		STRATUS	3.0L	L4	MPFI	2003
		STRATUS	2.4L	L4	MPFI	01-05

STANDARD	PC424
WELLS	SU5894
TOMCO	22357
OTROS	5S1857 2351228

DATOS EXTRAS

CHRYSLER



NPC 13647 **SPCCH026**

OEM	5269873 5269873AB 5269873AC	APLICACIÓN	DESPLAZAMIENTO	CILINDROS	SISTEMA	MODELO
		CARAVAN	2.4L	L4	MPFI	03-07
		CIRRUS	2.4L	L4	MPFI	03-06
		DODGE SX 2.0	2.0L	L4	MPFI	03-05
		LIBERTY	2.4L	L4	MPFI	2005
		NEON	2.0L 2.4L	L4	MPFI	03-05
		PT CRUISER	2.4L	L4	MPFI	03-10
		SEBRING	2.4L	L4	MPFI	03-06
		STRATUS	2.0L 2.4L	L4	MPFI	03-06

STANDARD	PC440
WELLS	SU3334
TOMCO	22275
OTROS	5S1941 2351054

DATOS EXTRAS

CHRYSLER



NPC 13886 **SPCCH027**

OEM	56027866AB 56027866AC 56027866AD 56027866AE	APLICACIÓN	DESPLAZAMIENTO	CILINDROS	SISTEMA	MODELO
		CHEROKEE	4.0L	L6 OHV	MPFI	97-01

STANDARD	PC308
WELLS	SU3224
TOMCO	22265
OTROS	5S1806 2351109

DATOS EXTRAS

CHRYSLER



**NPC 13887****SPCCH028**

OEM	APLICACIÓN	DESPLAZAMIENTO	CILINDROS	SISTEMA	MODELO
56041479AC 56041479AD 56044180AB 56044180AC	COMMANDER	3.7L	V6 SOHC	MPFI	06-10
	DAKOTA	3.7L	V6 SOHC	MPFI	04-12
	DURANGO	3.7L	V6 SOHC	MPFI	04-09
	GRAND CHEROKEE	3.7L	V6 SOHC	MPFI	05-10
	LIBERTY	3.7L	V6 SOHC	MPFI	02-12
	NITRO	3.7L	V6 SOHC	MPFI	07-12
	RAM 1500	3.7L 3.9L	V6 SOHC	MPFI	02-12
	RAM 1500 *	4.7L	V8 SOHC	MPFI	2009
	RAM 3500	5.9L 6.7L	L6 OHV TURBO	DIESEL	2007

DATOS EXTRAS

* 4WD

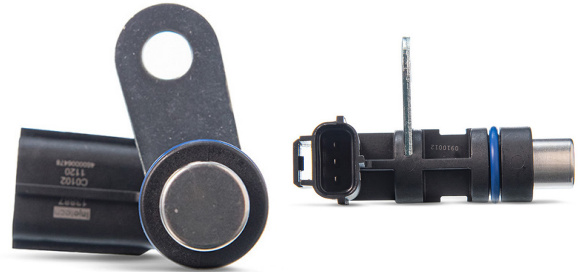
CHRYSLER**NPC 39220****SPCCH029**

OEM	APLICACIÓN	DESPLAZAMIENTO	CILINDROS	SISTEMA	MODELO
31532728 31532828 5080350AA 5080352AA	CROSSFIRE	3.2L	V6	MPFI	04-06
	DODGE SPRINTER 2500	2.7L 3.0L 3.5L	L5 V6	MPFI	03-07
	DODGE SPRINTER 3500	2.7L 3.0L 3.5L	L5 V6	MPFI	03-07

STANDARD

PC497

WELLS

SU4740

TOMCO

22329

OTROS

5S1837 SS10925

DATOS EXTRAS

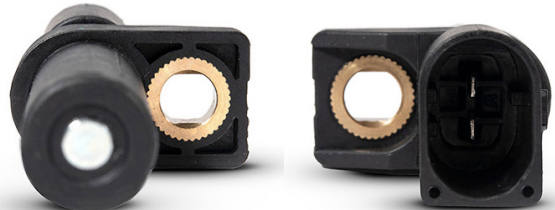
CHRYSLER**NPC 40058****SPCCH030**

OEM	APLICACIÓN	DESPLAZAMIENTO	CILINDROS	SISTEMA	MODELO
05072065AA 3931002600 5072065AA	ATOS	1.0L 1.1L	L4	MPFI	01-12

STANDARD

PC1111

WELLS

SU9782

TOMCO

22277

OTROS

5S8320 2351052

DATOS EXTRAS

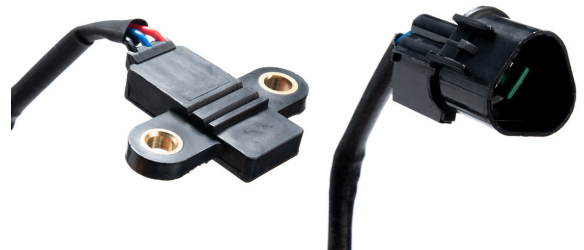
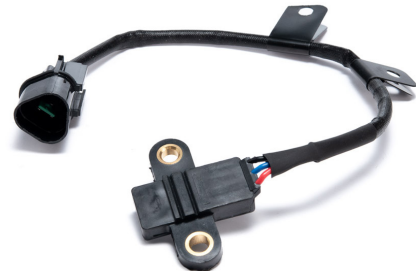
CHRYSLER

NPC 40257
SPCCH031

CÓDIGO ALTERNO		APLICACIÓN	DESPLAZAMIENTO	CILINDROS	SISTEMA	MODELO
OEM	5029811AC 5029811AD	AVENGER	2.7L 3.5L	V6	MPFI	08-10
	7B0906433	CHALLENGER	3.5L	V6	MPFI	09-10
STANDARD	PC757	CHARGER	2.7L 3.5L	V6	MPFI	07-10
	SU10456	CHRYSLER 300	2.7L 3.5L	V6	MPFI	07-10
WELLS	22328	CIRRUS	2.4L 3.5L	L4 V6	MPFI	07-10
TOMCO	5S8994	GRAND CARAVAN	3.3L 3.8L 4.0L	V6	MPFI	08-10
	2351282	JOURNEY	3.5L	V6	MPFI	09-10
OTROS		MAGNUM	2.7L 3.5L	V6	MPFI	07-08
		NITRO	4.0L	V6	MPFI	07-11
DATOS EXTRAS		PACIFICA	3.8L 4.0L	V6	MPFI	07-08
		SEBRING	2.7L 3.5L	V6	MPFI	07-10
CHRYSLER		TOWN & COUNTRY	3.3L 3.8L 4.0L	V6	MPFI	08-10
		WRANGLER	3.8L	V6	MPFI	07-11

NPC 40577
SPCCH032

CÓDIGO ALTERNO		APLICACIÓN	DESPLAZAMIENTO	CILINDROS	SISTEMA	MODELO
OEM	5149167AD 5149167A	CHRYSLER 200	3.6L	V6	MPFI	11-17
	7B0906433A 7B0906433BE	CHRYSLER 300	3.6L	V6	MPFI	11-19
		TOWN & COUNTRY	3.6L	V6	MPFI	11-16
STANDARD	PC893 PC1076	AVENGER	3.6L	V6	MPFI	11-14
	SU13886	CHALLENGER	3.6L	V6	MPFI	11-17
WELLS	22363	CHARGER	3.6L	V6	MPFI	11-19
TOMCO	5S12471	DURANGO	3.6L	V6	MPFI	11-15
	SS11407	GRAND CARAVAN	3.6L	V6	MPFI	11-20
OTROS		JOURNEY	3.6L	V6	MPFI	11-19
		CHEROKEE	3.2L	V6	MPFI	14-16
DATOS EXTRAS		GRAND CHEROKEE	3.6L	V6	MPFI	11-15
		WRANGLER	3.6L	V6	MPFI	12-17
CHRYSLER		RAM C/V	3.6L	V6	MPFI	12-15
		RAM PROMASTER 1500	3.6L	V6	MPFI	14-18
		RAM PROMASTER 2500	3.6L	V6	MPFI	14-18
		RAM PROMASTER 3500	3.6L	V6	MPFI	14-18

NPC 43196
SPCCH033

CÓDIGO ALTERNO		APLICACIÓN	DESPLAZAMIENTO	CILINDROS	SISTEMA	MODELO
OEM	5149230AA	ASPEN	5.7L	V8	MPFI	2009
		CHALLENGER	5.7L 6.4L	V8	MPFI	09-12
STANDARD	PC834	CHARGER	5.7L 6.4L	V8	MPFI	09-13
	SU13240	CHRYSLER 300	5.7L 6.4L	V8	MPFI	09-12
WELLS	22445	COMMANDER	5.7L	V8	MPFI	09-10
TOMCO	5S11787	DURANGO	5.7L	V8	MPFI	09-13
	SS11408	GRAND CHEROKEE	5.7L 6.4L	V8	MPFI	09-12
OTROS		RAM 1500	4.7L 5.7L	V8	MPFI	09-12
		RAM 2500	4.7L 5.7L	V8	MPFI	09-12
DATOS EXTRAS		RAM 3500	5.7L	V8	MPFI	09-12

CHRYSLER

**NPC 43192C****SPCCH034**

OEM	APLICACIÓN	DESPLAZAMIENTO	CILINDROS	SISTEMA	MODELO
5011855AA 5015488AA 5015184AA 5015488AB	RAM 2500	5.9L	L6	DIESEL	98-01
	RAM 3500	5.9L	L6	DIESEL	98-01
	RAM 4000	5.9L	V8	DIESEL	2001

STANDARD	PC292
WELLS	SU3165
TOMCO	
OTROS	5S1719 2351177

DATOS EXTRAS

CHRYSLER**NPC 42906****SPCCH035**

OEM	APLICACIÓN	DESPLAZAMIENTO	CILINDROS	SISTEMA	MODELO
5033307AA 5033307AB 5033307AC 5033307AD	AVENGER	2.4L	L4	MPFI	08-14
	CALIBER	1.8L 2.0L 2.4L	L4	MPFI	07-12
	CHRYSLER 200	2.4L	L4	MPFI	11-14
	CIRRUS	2.4L	L4	MPFI	2007
	COMPASS	2.0L 2.4L	L4	MPFI	07-17
	JOURNEY	2.4L	L4	MPFI	09-19
	PATRIOT	2.0L 2.4L	L4	MPFI	07-17
	RAM 1500	8.3L	V10	MPFI	05-06
	SEBRING	2.4L	L4	MPFI	07-10
	VIPER	8.3L 8.4L	V10	MPFI	05-14

STANDARD	PC684
WELLS	SU13236 SU8488
TOMCO	22327
OTROS	5S6996 2351231

DATOS EXTRAS

CHRYSLER**NPC 43199C****SPCCH036**

OEM	APLICACIÓN	DESPLAZAMIENTO	CILINDROS	SISTEMA	MODELO
5149009AA 5149009AB 5149009AD	ASPEN	5.7L	V8	MPFI	07-08
	CHARGER	5.7L 6.1L	V8	MPFI	07-08
	CHRYSLER 300	5.7L 6.1L	V8	MPFI	07-08
	COMMANDER	5.7L	V8	MPFI	07-08
	DURANGO	5.7L	V8	MPFI	07-08
	GRAND CHEROKEE	5.7L 6.1L	V8	MPFI	07-08
	MAGNUM	5.7L 6.1L	V8	MPFI	07-08
	RAM 1500	5.7L	V8	MPFI	07-08
	RAM 2500	4.7L 5.7L	V8	MPFI	07-08
	RAM 3500	5.7L	V8	MPFI	07-08

STANDARD	PC758
WELLS	SU13238
TOMCO	22432
OTROS	5S11785 2351172

DATOS EXTRAS

CHRYSLER



NPC 44163C CÓDIGO ALTERNO **SPCCH037**

OEM	APLICACIÓN	DESPLAZAMIENTO	CILINDROS	SISTEMA	MODELO
391802B000	ATTITUDE	1.4L 1.6L	L4	MPFI	11-14

STANDARD PC934
WELLS SU13885
TOMCO 22419
OTROS 5S12470 2351456

DATOS EXTRAS

CHRYSLER



NPC 42941C CÓDIGO ALTERNO **SPCCH038**

OEM	APLICACIÓN	DESPLAZAMIENTO	CILINDROS	SISTEMA	MODELO
5093101AA	RAM 2500	5.9L	L6	DIESEL	02-05
	RAM 3500	5.9L	L6	DIESEL	02-05

STANDARD PC716
WELLS SU3354
TOMCO
OTROS 5S4943 2351221

DATOS EXTRAS * CKP Y CMP

CHRYSLER



NPC 46289C CÓDIGO ALTERNO **SPCCH039**

OEM	APLICACIÓN	DESPLAZAMIENTO	CILINDROS	SISTEMA	MODELO
J005T25094 MD349080	SEBRING	3.0L	V6	MPFI	01-05
	STRATUS	3.0L	V6	MPFI	01-05

STANDARD PC387
WELLS SU5261
TOMCO
OTROS 5S1859 2351183

DATOS EXTRAS

CHRYSLER





NPC 48384C **SPCCH040**

OEM	APLICACIÓN	DESPLAZAMIENTO	CILINDROS	SISTEMA	MODELO
53006564 53006564AB 53006564AA	RAMCHARGER	5.2L 5.9L	V8 OHV	MPFI	90-93
	DAKOTA	3.9L 5.2L	V6 V8	MPFI	90-93
	PICKUP SERIES D W	3.9L 5.2L 5.9L	V6 V8	MPFI	90-93
	VAN B150	3.9L 5.2L	V6 V8	MPFI	90-93

STANDARD	PC480
WELLS	SU3080
TOMCO	
OTROS	5S1728 2351208

DATOS EXTRAS * TRANSMISIÓN MANUAL

CHRYSLER



NPC 50001C **SPCCH041**

OEM	APLICACIÓN	DESPLAZAMIENTO	CILINDROS	SISTEMA	MODELO
39310-02200 39310-02700	I10	1.1L	L4	MPFI	MPFI

STANDARD	
WELLS	
TOMCO	22414
OTROS	

DATOS EXTRAS

CHRYSLER



NPC 50003C **SPCCH042**

OEM	APLICACIÓN	DESPLAZAMIENTO	CILINDROS	SISTEMA	MODELO
5179099AA 5179099AB	RAM 2500	5.9L 6.7L	L6	DIESEL	06-20
	RAM 3500	5.9L 6.7L	L6	DIESEL	06-20
	RAM 4000	5.9L 6.7L	L6	DIESEL	05-13
	RAM 4500	6.7L	L6	DIESEL	08-20
	RAM 5500	6.7L	L6	DIESEL	08-20

STANDARD	PC590
WELLS	SU8912
TOMCO	
OTROS	5S7422

DATOS EXTRAS * CKP Y CMP

CHRYSLER





NPC 39980

CÓDIGO ALTERNO

CHRYSLER MULTIMARCA

OEM	APLICACIÓN	DESPLAZAMIENTO	CILINDROS	SISTEMA	MODELO
3918022600 3918026900	ATTITUDE	1.4L 1.6L	L4	MPFI	06-10
	VERNA	1.5L 1.6L	L4	MPFI	04-06

STANDARD	PC531 PC711
WELLS	SU5874 SU12973
TOMCO	22270
OTROS	5S11520 5S1776
DATOS EXTRAS	

CHRYSLER



NPC 40570

CÓDIGO ALTERNO

CHRYSLER MULTIMARCA

OEM	APLICACIÓN	DESPLAZAMIENTO	CILINDROS	SISTEMA	MODELO
41538728 5175763AA 5175763AB 6429050000	DODGE SPRINTER 2500	3.0L	V6	DIESEL	08-09
	DODGE SPRINTER 2500	3.5L	V6	MFI	2008
	DODGE SPRINTER 3500	3.0L	V6	DIESEL	08-09
	DODGE SPRINTER 3500	3.5L	V6	MFI	2008
	GRAND CHEROKEE	3.0L	V6	DIESEL	08-09

STANDARD	PC738
WELLS	SU13243
TOMCO	
OTROS	5S11790 2351322
DATOS EXTRAS	

CHRYSLER



NPC 40362

CÓDIGO ALTERNO

CHRYSLER MULTIMARCA

OEM	APLICACIÓN	DESPLAZAMIENTO	CILINDROS	SISTEMA	MODELO
18037200 3918037150 3918037200	H100 VAN	2.5L	L4	MPFI	10-14
	VAN 1000	2.4L	L4	MPFI	08-09

STANDARD	PC371
WELLS	SU4977
TOMCO	22333
OTROS	5S1774 SS10896
DATOS EXTRAS	

CHRYSLER





NPC 38345 CÓDIGO ALTERNO **SPCFI001**

OEM	APLICACIÓN	DESPLAZAMIENTO	CILINDROS	SISTEMA	MODELO
46476975 46442091	PALIO	1.6L	L4	MPFI	04-05
	ADVENTURE	1.6L	L4	MPFI	04-05

STANDARD PC1108
WELLS
TOMCO 22288
OTROS SS11135

DATOS EXTRAS

FIAT



NPC 48387C CÓDIGO ALTERNO **SPCFI002**

OEM	APLICACIÓN	DESPLAZAMIENTO	CILINDROS	SISTEMA	MODELO
46474583 46754538 46779352 55187332 55236455	UNO	1.4L	L4	MPFI	13-17

STANDARD PC1110
WELLS
TOMCO
OTROS

DATOS EXTRAS

FIAT





NPC 48402C CÓDIGO ALTERNATIVO **SPCFI003**

OEM	APLICACIÓN	DESPLAZAMIENTO	CILINDROS	SISTEMA	MODELO
504129943 1131J7	DUCATO	2.3L	L4	DIESEL	09-16

STANDARD _____
WELLS _____
TOMCO _____
OTROS _____

DATOS EXTRAS _____

FIAT



FORD

NPC 10397 CÓDIGO ALTERNATIVO **SPCFD001**

OEM	APLICACIÓN	DESPLAZAMIENTO	CILINDROS	SISTEMA	MODELO
F0T26C315B F0T26C315C F0T26C351A F1T26C351A F27E6C315BA	MUSTANG	2.3L	L4 SOHC	MPFI	91-93
	RANGER	2.3L	L4 SOHC	MPFI	89-94

STANDARD PC10
WELLS SU221
TOMCO 22167
OTROS 5S1744 2351223

DATOS EXTRAS _____

FORD



**NPC 04862****CÓDIGO ALTERNO
SPCFD002**

OEM	APLICACIÓN	DESPLAZAMIENTO	CILINDROS	SISTEMA	MODELO
FOTZ6C315DA ZZL067082A ZZL067082B	AEROSTAR	4.0L	V6 OHV	MPPFI	90-97
	EXPLORER	4.0L	V6 OHV	MPPFI	91-97
	RANGER	4.0L	V6 OHV	MPPFI	90-97

STANDARD PC14

WELLS SU264

TOMCO 22108

OTROS 5S1759 2351015

DATOS
EXTRAS**FORD****NPC 04861****CÓDIGO ALTERNO
SPCFD003**

OEM	APLICACIÓN	DESPLAZAMIENTO	CILINDROS	SISTEMA	MODELO
1F2Z6C315AA 4F2E6C- 315BA 4F2Z6C315BA F4SZ6C315A	COUGAR XR7	3.8L	V6 OHV	MPPFI	93-97
	E-150 E-250	4.2L	V6 OHV	MPPFI	97-03
	E-150 E-250	4.6L	V8 SOHC	MPPFI	2003
	F-150	4.2L	V6 OHV	MPPFI	97-10
	F-150	4.9L	L6	MPPFI	1997
	F-150 HERITAGE	4.2L	V6 OHV	MPPFI	2004
	FREESTAR	3.9L 4.2L	V6 OHV	MPPFI	04-07
	MONTEREY	4.2L	V6 OHV	MPPFI	04-07
	MUSTANG	3.8L	V6 OHV	MPPFI	94-04
	THUNDERBIRD	3.8L	V6 OHV V6 OHV SC	MPPFI	94-97
	WINDSTAR	3.8L	V6 OHV	MPPFI	95-03

STANDARD PC51

WELLS SU294

TOMCO 22120

OTROS 5S1750 SS10183

DATOS
EXTRAS**FORD****NPC 11313****CÓDIGO ALTERNO
SPCFD004**

OEM	APLICACIÓN	DESPLAZAMIENTO	CILINDROS	SISTEMA	MODELO
1F2367082 1L5Z6C315AA F57Z6C315A ZZM367082	RANGER	2.3L	L4 SOHC	MPPFI	94-00
	RANGER	2.5L	L4 SOHC	MPPFI	98-01

STANDARD PC285

WELLS SU2016

TOMCO 22284

OTROS 5S1756 2351217

DATOS
EXTRAS**FORD**

NPC 04859
**CÓDIGO ALTERNO
SPCFD005**

OEM	APLICACIÓN	DESPLAZAMIENTO	CILINDROS	SISTEMA	MODELO
1W7Z6C315AA 1W7Z-6C315AB F1AE6C315CB F1AZ6C315A	AVIATOR	4.6L	V8 DOHC	MPFI	03-05
	BLACKWOOD	5.4L	V8 DOHC	MPFI	02-03
STANDARD PC18 PC319	COUGAR	4.6L	V8 SOHC	MPFI	94-97
	CROWN VICTORIA	4.6L	V8 SOHC	MPFI / FLEX	92-11
WELLS SU256	ECONOLINE E-150	4.6L 5.4L	V8 SOHC	MPFI	97-14
	ECONOLINE E-250	4.6L 5.4L	V8 SOHC	MPFI	97-14
TOMCO 22110	ECONOLINE E-350	5.4L 6.8L	V8 SOHC V10 SOHC	MPFI	97-08
	ECONOLINE E-350 SUPER DUTY	5.4L 6.8L	V8 SOHC V10 SOHC	MPFI	99-19
OTROS 5S1752 2351073	ECONOLINE E-450 SUPER DUTY	5.4L 6.8L	V8 SOHC V10 SOHC	MPFI	00-19
	ECONOLINE E-550 SUPER DUTY	6.8L	V10 SOHC	MPFI	02-03
DATOS EXTRAS	EXCURSION	5.4L 6.8L	V8 SOHC V10 SOHC	MPFI	00-05
FORD	EXPEDITION	4.6L 5.4L	V8 SOHC	MPFI / FLEX	97-14
	EXPLORER	4.6L	V8 SOHC	MPFI	02-10
	EXPLORER SPORT TRAC	4.6L	V8 SOHC	MPFI	07-10
	F-150	4.6L 5.4L	V8 SOHC	MPFI	97-10
	F-150 HERITAGE	5.4L	V8 SOHC	MPFI	2004
	F-250	4.6L 5.4L	V8 SOHC	MPFI	97-09
	F-250 SUPER DUTY	5.4L 6.8L	V8 SOHC V10 SOHC	MPFI	99-10
	F-350 SUPER DUTY	5.4L 6.8L	V8 SOHC V10 SOHC	MPFI	99-10
	F-450 SUPER DUTY	6.8L	V10 SOHC	MPFI	99-19
	F53	6.8L	V10 SOHC	MPFI	99-19
	F-550 SUPER DUTY	6.8L	V10 SOHC	MPFI	99-19
	GRAND MARQUIS	4.6L	V8 SOHC	MPFI	92-11
	LOBO	4.6L 5.4L	V8 SOHC	MPFI	01-08
	MARAUDER	4.6L	V8 DOHC	MPFI	03-04
	MARK LT	5.4L	V8 SOHC	MPFI	06-08
	MARK VIII	4.6L	V8 DOHC	MPFI	93-98
	MOUNTAINEER	4.6L	V8 SOHC	MPFI	02-10
	MUSTANG	4.6L 5.4L 5.8L	V8 SOHC / DOHC	MPFI	96-14
	NAVIGATOR	5.4L	V8 SOHC / DOHC	MPFI	98-14
	THUNDERBIRD	4.6L	V8 SOHC	MPFI	94-97
	TOWN CAR	4.6L	V8 SOHC	MPFI / FLEX	91-11

NPC 10271
**CÓDIGO ALTERNO
SPCFD006**

OEM	APLICACIÓN	DESPLAZAMIENTO	CILINDROS	SISTEMA	MODELO
1L2Z6C315BB 5L2Z6C315A F7T26C315AA F87Z-6C315AA ZZP267082	EXPLORER	4.0L	V6 SOHC	MPFI / FLEX	96-10
	EXPLORER SPORT TRAC	4.0L	V6 SOHC	MPFI / FLEX	01-10
STANDARD PC250 PC651	MOUNTAINEER	4.0L	V6 SOHC	MPFI / FLEX	98-10
	MUSTANG	4.0L	V6 SOHC	MPFI / FLEX	05-10
WELLS SU2032	RANGER	4.0L	V6 SOHC	MPFI / ELECTRICA	98-11
TOMCO 22313					
OTROS 5S1758 2351030					
DATOS EXTRAS					
FORD					

NPC 11310
**CÓDIGO ALTERNO
SPCFD007**

OEM	APLICACIÓN	DESPLAZAMIENTO	CILINDROS	SISTEMA	MODELO
F5RZ6C315A F5RZ-6C315AA YF0918221 YF0918221A	CONTOUR	2.0L	L4 DOHC	MPFI / BI-FUEL	95-97
	COURIER	1.6L	L4	MPFI	01-12
STANDARD PC63	ESCAPE	2.0L	L4 DOHC	MPFI	01-04
	ESCORT	2.0L	L4	MPFI	94-99
WELLS SU291	FIESTA *	1.6L	L4	MPFI	02-07
	FOCUS	2.0L	L4 DOHC	MPFI	00-04
TOMCO 22274	IKON *	1.6L	L4	MPFI	04-07
	KA *	1.6L	L4	MPFI	01-08
OTROS 5S1741 2351031	MYSTIQUE	2.0L	L4 DOHC	MPFI	95-97
DATOS EXTRAS	* DISEÑO BRASILEÑO				
FORD					



**NPC 11312****CÓDIGO ALTERNO SPCFD008**

OEM	APLICACIÓN	DESPLAZAMIENTO	CILINDROS	SISTEMA	MODELO
F3DZ6C315AFFV	AEROSTAR	3.0L	V6 OHV	MPFI	1995
ZZM167082 1F1E6C315DB	RANGER	3.0L	V6 OHV	MPFI / FLEX	95-08
1F1Z6C315DA	SABLE	3.0L	V6 OHV	MPFI	96-99
	TAURUS	3.0L	V6 OHV	MPFI / FLEX	93-99
	TOPAZ	3.0L	V6 OHV	MPFI	94-94
	WINDSTAR	3.0L	V6 OHV	MPFI	95-00

STANDARD PC74

WELLS SU4101

TOMCO 22368

OTROS 5S1746 2351130

DATOS EXTRAS

FORD**NPC 13660****CÓDIGO ALTERNO SPCFD009**

OEM	APLICACIÓN	DESPLAZAMIENTO	CILINDROS	SISTEMA	MODELO
F8CZ6C315AA F8CZ6C-315BA	CONTOUR	2.0L	L4 DOHC	MPFI / BI-FUEL	98-00
	COUGAR	2.0L	L4 DOHC	MPFI	99-02
	ESCORT / ZX2	2.0L	L4 DOHC	MPFI	98-03
	MYSTIQUE	2.0L	L4 DOHC	MPFI	98-00

STANDARD PC95

WELLS SU2030

TOMCO 22358

OTROS 5S1742 2351066

DATOS EXTRAS

FORD**NPC 11314****CÓDIGO ALTERNO SPCFD010**

OEM	APLICACIÓN	DESPLAZAMIENTO	CILINDROS	SISTEMA	MODELO
1S7E6C315BA 1S7Z-63C15AB 1S7Z6C315AA 1S7Z6C315AB	CONTOUR MYSTIQUE	2.5L	V6 DOHC	MPFI	95-00
	COUGAR	2.5L	V6 DOHC	MPFI	99-02
	ESCAPE	3.0L	V6 DOHC	MPFI / FLEX	01-12
	FIVE HUNDRED	3.0L	V6 DOHC	MPFI	05-07
	FREESTYLE	3.0L	V6 DOHC	MPFI	05-07
	FUSION	3.0L	V6 DOHC	MPFI / FLEX	06-12
	LINCOLN ZEPHYR	3.0L	V6 DOHC	MPFI	2006
	MARINER	3.0L	V6 DOHC	MPFI / FLEX	05-11
	MILAN	3.0L	V6 DOHC	MPFI / FLEX	06-11
	MONDEO	2.5L 3.0L	V6 DOHC	MPFI	01-07
	MONTEGO	3.0L	V6 DOHC	MPFI	05-07
	RANGER	2.3L	L4 DOHC	MPFI	2002
	TAURUS	3.4L	V6 DOHC	MPFI	96-99

STANDARD PC418 PC91

WELLS SU292

TOMCO 22285

OTROS 5S1745 2351240

DATOS EXTRAS

FORD

NPC 11311 **CÓDIGO ALTERNO SPCFD011**

OEM	APLICACIÓN	DESPLAZAMIENTO	CILINDROS	SISTEMA	MODELO
1F1Z6C315AA 1F1Z-6C315AB 89054289 F6DZ6C315A	JAGUAR S-TYPE	3.0L	V6 DOHC	MPFI	2000
	LINCOLN LS	3.0L	V6 DOHC	MPFI	00-05
STANDARD PC68	SABLE	3.0L	V6 DOHC / OHV	MPFI FLEX	96-05
WELLS SU2028	TAURUS	3.0L	V6 DOHC	MPFI	96-05
TOMCO					
OTROS 5S1747 2351241					

DATOS EXTRAS

FORD

NPC 13646 **CÓDIGO ALTERNO SPCFD015**

OEM	APLICACIÓN	DESPLAZAMIENTO	CILINDROS	SISTEMA	MODELO
1S4Z6C315AA 1S4Z-6C315AB F1CZ6C315A	FOCUS	2.0L	L4 SOHC	MPFI	00-04
	ESCORT	1.9L 2.0L	L4 SOHC	MPFI	91-02
	TRACER	1.9L 2.0L	L4 SOHC	MPFI	91-99
STANDARD PC429 PC19					
WELLS SU248					
TOMCO 22111					
OTROS 5S1739 SS11400					

DATOS EXTRAS

FORD

NPC 13633 **CÓDIGO ALTERNO SPCFD017**

OEM	APLICACIÓN	DESPLAZAMIENTO	CILINDROS	SISTEMA	MODELO
1F2067082 1F2067082A 1S7Z6C315AAA 1S7Z6C-315BA	ECOSPORT	2.0L	L4 DOHC	MPFI	04-17
	ESCAPE	2.3L	L4 DOHC	MPFI	05-08
STANDARD PC323	FIESTA	1.6L	L4 DOHC	MPFI	2001 03-06
WELLS SU2299	FIESTA IKON	1.6L	L4 DOHC	MPFI	02-04
TOMCO 22340	FOCUS	2.0L	L4 DOHC	MPFI	05-11
OTROS 5S1755 2351255	FOCUS	2.3L	L4 DOHC	MPFI	03-07
	MARINER	2.3L	L4 DOHC	MPFI	05-08
	MONDEO	2.0L	L4 DOHC	MPFI	01-07
	RANGER	2.3L	L4 DOHC	MPFI	2001 03-12
	TRANSIT CONNECT	2.0L	L4 DOHC	MPFI	10-13

DATOS EXTRAS

FORD

**NPC 13634****CÓDIGO ALTERNO
SPCFD019**

OEM	APLICACIÓN	DESPLAZAMIENTO	CILINDROS	SISTEMA	MODELO
1L2Z6C351AA F67Z6C-351BA F6T26C351DB	BRONCO	5.0L 5.8L	V8 OHV	MPFI	94-96
	E-150 ECONOLINE	5.0L 5.8L	V8 OHV	MPFI	1996
STANDARD PC325 PC350	E-250 ECONOLINE	5.8L	V8 OHV	MPFI	1996
	E-350 ECONOLINE	5.8L	V8 OHV	MPFI	1996
WELLS SU2037	ECONOLINE SUPER DUTY	5.8L 7.5L	V8 OHV	MPFI	1996
TOMCO 22352	EXPLORER	5.0L	V8 OHV	MPFI	96-01
OTROS 5S1760 5S2129	F-150	5.0L 5.8L	V8 OHV	MPFI	1996
	F-250	5.0L 5.8L	V8 OHV	MPFI	96-97
	F-350	5.0L 5.8L	V8 OHV	MPFI	96-98
DATOS EXTRAS	MOUNTAINEER	5.0L	V8 OHV	MPFI	97-01

FORD**NPC 37787****CÓDIGO ALTERNO
SPCFD020**

OEM	APLICACIÓN	DESPLAZAMIENTO	CILINDROS	SISTEMA	MODELO
YS6A6C315AB 6M5G6D-298BA BE8Z6C315A	FIESTA	1.6L	L4	MPFI	08-19
	FIGO	1.5L	L4	MPFI	16-20
STANDARD PC914					
WELLS					
TOMCO 22426					
OTROS MTE-70401					
DATOS EXTRAS					

FORD**NPC 42961C****CÓDIGO ALTERNO
SPCFD021**

OEM	APLICACIÓN	DESPLAZAMIENTO	CILINDROS	SISTEMA	MODELO
3M6Z6C315AA 5M6Z-6C315A ZC118Z21	ESCAPE	2.5L	L4	MPFI	09-18
	FUSION	2.3L 2.5L	L4	MPFI	06-19
STANDARD PC582	LINCOLN MKZ	2.5L	L4	MPFI	11-12
	MARINER	2.5L	L4	MPFI	09-11
WELLS SU8757	MILAN	2.3L 2.5L	L4	MPFI	06-11
TOMCO 22420	RANGER	2.5L	L4	MPFI	13-17
OTROS 5S7267 2351346	TRANSIT CONNECT	2.5L	L4	MPFI	14-20
DATOS EXTRAS					

FORD

NPC 42681
SPCFD022

		APLICACIÓN	DESPLAZAMIENTO	CILINDROS	SISTEMA	MODELO
OEM	7T4Z6C315A	EDGE	3.5L 3.7L	V6	MPFI	07-18
	7T4Z6C315B	EXPLORER	3.5 L	V6	MPFI	11-19
STANDARD	PC753	F-150	3.5L 3.7L	V6	MPFI	11-17
	SU10462	FLEX	3.5 L	V6	MPFI	09-19
WELLS	SU10462	FUSION	3.5 L	V6	MPFI	10-12
TOMCO	22378	MUSTANG	3.7 L	V6	MPFI	11-16
OTROS	5S9000 2351372	SABLE	3.5 L	V6	MPFI	08-09
		TAURUS	3.5 L	V6	MPFI	08-19
		TAURUS X	3.5 L	V6	MPFI	08-09
		TRANSIT 150 250 350	3.7 L	V6	MPFI	15-19

DATOS EXTRAS * ASPIRACIÓN NATURAL

FORD

NPC 43197C
SPCFD023

		APLICACIÓN	DESPLAZAMIENTO	CILINDROS	SISTEMA	MODELO
OEM	BL316C315AA	EXPEDITION	3.5L	V6	MPFI	15-20
	BL326C315A	EXPLORER	3.5L	V6	MPFI	13-19
STANDARD	PC862	F-150	3.5L	V6	MPFI	11-20
	PC1049	FLEX	3.5L	V6	MPFI	13-19
WELLS	SU14117	LOBO	3.5L	V6	MPFI	15-18
TOMCO	22502	MKT	3.5L	V6	MPFI	12-15
OTROS	5S12704 2351441	NAVIGATOR	3.5	V6	MPFI	15-20
		TAURUS	3.5L	V6	MPFI	13-19
		TRANSIT-150	3.5L	V6	MPFI	15-20
		TRANSIT-250	3.5L	V6	MPFI	15-20
		TRANSIT-350	3.5L	V6	MPFI	15-20
DATOS EXTRAS	* TURBO	TRANSIT-350 HD	3.5L	V6	MPFI	15-17

FORD

NPC 48396C
SPCFD024

		APLICACIÓN	DESPLAZAMIENTO	CILINDROS	SISTEMA	MODELO
OEM	9S6G12K073AA	COURIER	1.6L	L4	MPFI	09-13
	9S6G12K-073AB	ECOSPORT	1.6L	L4	MPFI	09-12
STANDARD		FIESTA	1.6L	L4	MPFI	09-15
		FOCUS	1.6L	L4	MPFI	09-11
WELLS		KA	1.6L	L4	MPFI	09-12
TOMCO						
OTROS	MTE -70313					

DATOS EXTRAS * 8 VÁLVULAS

FORD

**NPC 49650C****CÓDIGO ALTERNO
SPCFD025**

OEM	AL3Z6C315A	APLICACIÓN	DESPLAZAMIENTO	CILINDROS	SISTEMA	MODELO
		E-350 SUPER DUTY	6.2L	V8	MPPFI	17-19
		E-450 SUPER DUTY	6.2L	V8	MPPFI	18-19
		F-150	6.2L	V8	MPPFI	10-14
		F-250 SUPER DUTY	6.2L	V8	MPPFI	11-21
		F-350	6.2L	V8	MPPFI	11-16
		F-350 SUPER DUTY	6.2L	V8	MPPFI	11-21
		LOBO	6.2L	V8	MPPFI	11-14

STANDARD PC867
WELLS SU14116
TOMCO 22506
OTROS 5S12703 235-1714
DATOS EXTRAS**FORD****NPC 49651C****CÓDIGO ALTERNO
SPCFD026**

OEM	BR3Z6C315A BR3Z6C315B	APLICACIÓN	DESPLAZAMIENTO	CILINDROS	SISTEMA	MODELO
		F-150	5.0L	V8	MPPFI	11-17
		LOBO	5.0L	V8	MPPFI	11-18
		MUSTANG	5.0L	V8	MPPFI	11-17
		LINCOLN MARK LT	5.0L	V8	MPPFI	11-14

STANDARD PC863
WELLS SU14118
TOMCO 22377
OTROS 5S12705 2351627
DATOS EXTRAS**FORD****NPC 49999C****CÓDIGO ALTERNO
SPCFD027**

OEM	BC3Z6C315A	APLICACIÓN	DESPLAZAMIENTO	CILINDROS	SISTEMA	MODELO
		F-250 SUPER DUTY	6.7L	V8	DIESEL	11-19
		F-350 SUPER DUTY	6.7L	V8	DIESEL	11-19
		F-450 SUPER DUTY	6.7L	V8	DIESEL	11-19
		F-550 SUPER DUTY	6.7L	V8	DIESEL	11-19

STANDARD PC865
WELLS SU13887
TOMCO
OTROS 5S12472 2351550
DATOS EXTRAS**FORD**



NPC 10270 CÓDIGO ALTERNO

FORD MULTIMARCA

OEM	APLICACIÓN	DESPLAZAMIENTO	CILINDROS	SISTEMA	MODELO
237311B000 237314E810 XF5Z6C365AA	VILLAGER	3.0L 3.3L	V6 SOHC	MPFI	97-02

STANDARD	PC132
WELLS	SU4238
TOMCO	22356
OTROS	5S1869 2351129
DATOS EXTRAS	

FORD



NPC 42911 CÓDIGO ALTERNO

FORD MULTIMARCA

OEM	APLICACIÓN	DESPLAZAMIENTO	CILINDROS	SISTEMA	MODELO
6M8Z6C315AA L3G218221 L3K918221A	EDGE	2.0L	L4	MPFI	12-14
	ESCAPE	2.0L	L4	MPFI	13-16
	EXPLORER	2.0L	L4	MPFI	12-16
	FOCUS	2.0L	L4	MPFI	12-18
	FORD C-MAX	2.0L	L4	MPFI	13-18
	FUSION	2.0L	L4	MPFI	13-17
	LINCOLN MKT	2.0L	L4	MPFI	13-16
	LINCOLN MKZ	2.0L	L4	MPFI	13-19
	MUSTANG	2.3L	L4	MPFI	15-19
	TAURUS	2.0L	L4	MPFI	13-17

STANDARD	PC733 PC731 PC902
WELLS	SU13338 SU13246 SU12174
TOMCO	22405 22436
OTROS	5S11885 5S12701 5S11793
DATOS EXTRAS	

FORD



NPC 11307 CÓDIGO ALTERNO

CMP Y CKP

OEM	APLICACIÓN	DESPLAZAMIENTO	CILINDROS	SISTEMA	MODELO
2U2Z6C365BA F6TZ- 6C351AA	ECONOLINE E-150	4.9L	V6	MPFI	1996
	ECONOLINE E-250	4.9L	V6	MPFI	1996
	ECONOLINE E-350	4.9L	V6	MPFI	1996
	F-150	4.9L	V6	MPFI	1996
	F-250	4.9L	V6	MPFI	1996
	F-350	4.9L	V6	MPFI	1996

STANDARD	PC483
WELLS	SU2017 SU5770
TOMCO	22040
OTROS	5S1288 5S1340
DATOS EXTRAS	

FORD





NPC 11308 **CMP Y CKP**

CODIGO ALTERNO

OEM	3C3Z6C315AA
STANDARD	PC498
WELLS	SU8740
TOMCO	
OTROS	5S7250 HTS132
DATOS EXTRAS	

FORD

APLICACIÓN	DESPLAZAMIENTO	CILINDROS	SISTEMA	MODELO
E-350 CLUB WAGON	6.0L	V8	DIESEL	04-05
E-350 SUPER DUTY	6.0L	V8	DIESEL	04-10
E-450 SUPER DUTY	6.0L	V8	DIESEL	04-10
EXCURSION	6.0L	V8	DIESEL	2005
F-250 SUPER DUTY	6.0L 6.4L	V8	DIESEL	03-10
F-350 SUPER DUTY	6.0L 6.4L	V8	DIESEL	03-10
F-450 SUPER DUTY	6.0L 6.4L	V8	DIESEL	03-10
F-550 SUPER DUTY	6.0L 6.4L	V8	DIESEL	03-10



NPC 04866 **SPCGM001**

CODIGO ALTERNO

OEM	10456042 10456200 10456256 10456532 0456542
STANDARD	PC123
WELLS	SU1207
TOMCO	22126
OTROS	5S1695 SS10125
DATOS EXTRAS	

GM

APLICACIÓN	DESPLAZAMIENTO	CILINDROS	SISTEMA	MODELO
ASTRO SAFARI	4.3L	V6 OHV	MPFI	94-05
BLAZER JIMMY	4.3L	V6 OHV	MPFI	94-05
BRAVADA	4.3L	V6 OHV	MPFI	94-01
C1500 K1500	4.3L 5.0L 5.7L	V6 V8	MPFI	95-99
C1500 K1500 SUBURBAN	5.7L	V8 OHV	MPFI	95-99
C2500 K2500	4.3L 5.0L 5.7L 7.4L	V6 V8	MPFI	95-00
C2500 K2500 SUBURBAN	5.7L 7.4L	V8 OHV	MPFI	95-99
C3500 K3500	5.7L 7.4L	V8 OHV	MPFI	95-04
C3500HD	7.4L	V8 OHV	MPFI	96-00
ESCALADE	5.7L	V8 OHV	MPFI	99-00
EXPRESS SAVANA 1500	4.3L 5.0L 5.7L	V6 V8	MPFI	96-07
EXPRESS SAVANA 2500	4.3L 5.0L 5.7L	V6 V8	MPFI	96-05
EXPRESS SAVANA 3500	5.7L 7.4L	V8 OHV	MPFI	96-02
P30 P3500	4.3L 5.7L 7.4L	V6 V8	MPFI	96-99
S10 SONOMA	4.3L	V6 OHV	MPFI	94-04
SILVERADO 2500	5.7L	V8 OHV	MPFI	01-02
SILVERADO 3500	5.7L	V8 OHV	MPFI	99-06
SILVERADO SIERRA 1500	4.3L	V6 OHV	MPFI	99-07
SUBURBAN 1500	5.7L	V8 OHV	MPFI	96-02
YUKON	4.8L 6.0L	V8 OHV	MPFI	2002
YUKON TAHOE	5.7L	V8 OHV	MPFI	96-00





NPC 04868

SPCGM003

OEM	APLICACIÓN	DESPLAZAMIENTO	CILINDROS	SISTEMA	MODELO
8011036610 8104560430 10456043 10456243 10456403	AZTEK	3.4L	V6 OHV	MPFI	01-05
	BERETTA	2.0L 2.2L 2.8L 3.1L	L4 OHV V6 OHV	MPFI / TBI	87-96
STANDARD PC7	CORVETTE	5.7L	V8 OHV	MPFI	90-95
WELLS SU137	CAVALIER	2.0L 2.2L 2.8L 3.1L	L4 OHV V6 OHV	MPFI / TBI	87-94
TOMCO 22102 22114	CELEBRITY	2.8L 3.1L	V6 OHV	MPFI	87-90
OTROS 5S1665 SS10089	CENTURY	2.2L 2.8L 3.1L	L4 OHV V6 OHV	MPFI	87-05
	CORSICA	2.0L 2.2L 2.8L 3.1L	L4 OHV V6 OHV	MPFI / TBI	87-96
DATOS EXTRAS	CUTLASS SUPREME	2.8L 3.1L 3.4L	V6 OHV / DOHC	MPFI	88-97
	GRAND AM	3.1L 3.4L	V6 OHV	MPFI	94-05
GM	GRAND PRIX	2.8L 3.1L 3.4L	V6 OHV / DOHC	MPFI	88-03
	IMPALA	3.4L	V6 OHV	MPFI	00-05
	LUMINA	3.1L 3.4L	V6 OHV / DOHC	MPFI / FLEX	90-01
	MALIBU	3.1L	V6 OHV	MPFI	97-03
	MONTANA	3.4L	V6 OHV	MPFI	99-05
	MONTE CARLO	3.1L 3.4L	V6 OHV / DOHC	MPFI	95-05
	REGAL	2.8L 3.1L	V6 OHV	MPFI	88-96
	RENDEZVOUS	3.4L	V6 OHV	MPFI	02-05
	S10 SONOMA	2.2L	L4 OHV	MPFI	94-95
	SILHOUETTE	3.4L	V6 OHV	MPFI	96-04
	SKYLARK	3.1L	V6 OHV	MPFI	94-98
	VENTURE	3.4L	V6 OHV	MPFI	97-05



NPC 04870

SPCGM005

OEM	APLICACIÓN	DESPLAZAMIENTO	CILINDROS	SISTEMA	MODELO
10456134 10456614 8104561340 8104566140	BERETTA	2.2L	L4 OHV	MPFI	94-96
	CAVALIER	2.2L	L4 OHV	MPFI	94-96
STANDARD PC33	CENTURY	2.2L	L4 OHV	MPFI	94-96
WELLS SU199	CORSICA	2.2L	L4 OHV	MPFI	94-96
TOMCO 22125	CUTLASS CIERA	2.2L	L4 OHV	MPFI	94-96
OTROS 5S1666 SS10176	S10 SONOMA	2.2L	L4 OHV	MPFI	1996
DATOS EXTRAS	SUNFIRE	2.2L	L4 OHV	MPFI	95-96
GM					



NPC 04872

SPCGM007

OEM	APLICACIÓN	DESPLAZAMIENTO	CILINDROS	SISTEMA	MODELO
24500988 12537111 24501417 14172148	CENTURY	3.3L	V6 OHV	MPFI	89-92
	CUTLASS SKYLARK	3.3L	V6 OHV	MPFI	89-92
STANDARD PC9	BONEVILLE LE SABRE	3.8L	V6 OHV	MPFI	88-92
WELLS SU132	RIVIERA ELECTRA REATA	3.8L	V6 OHV	MPFI	88-92
TOMCO	SILHOUETTE LUMINA APV	3.1L 3.8L	V6 OHV	MPFI / TBI	92-92
OTROS 5S1677 SS10208	TRANS SPORT	3.8L	V6 OHV	MPFI	92-92
DATOS EXTRAS					
GM					

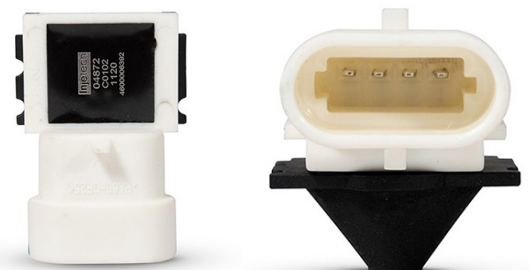

**NPC 04874****CÓDIGO ALTERNO
SPCGM009**

OEM	APLICACIÓN	DESPLAZAMIENTO	CILINDROS	SISTEMA	MODELO
10456118 12498965 2131647	CHEVY	1.4L 1.6L	L4	MPFI	94-95
	SUNBIRD	2.0L	L4	MPFI	92-94

STANDARD PC29

WELLS SU1057

TOMCO 22012 22198

OTROS 5S1873 2351024

DATOS
EXTRAS**GM****NPC 06690****CÓDIGO ALTERNO
SPCGM010**

OEM	APLICACIÓN	DESPLAZAMIENTO	CILINDROS	SISTEMA	MODELO
10456161	ALLURE LACROSSE	3.8L	V6 OHV	MPFI	05-09
	BONNEVILLE	3.8L	V6 OHV	MPFI	93-05
	CAMARO	3.8L	V6 OHV	MPFI	95-02
	CENTURY	3.1L 3.3L	V6 OHV	MPFI	1993
	FIREBIRD	3.8L	V6 OHV	MPFI	95-02
	GRAND PRIX	3.8L	V6 OHV	MPFI	97-08
	IMPALA	3.8L	V6 OHV	MPFI	00-05
	LESABRE	3.8L	V6 OHV	MPFI	93-05
	LUCERNE	3.8L	V6 OHV	MPFI	06-08
	LUMINA	3.8L	V6 OHV	MPFI	93-99
	MONTECARLO	3.8L	V6 OHV	MPFI	98-05
	PARK AVENUE	3.8L	V6 OHV	MPFI	93-05
	REGAL	3.8L	V6 OHV	MPFI	93-04
	RIVIERA	3.8L	V6 OHV	MPFI	93-99
	TRANS SPORT	3.8L	V6 OHV	MPFI	93-95

STANDARD PC30

WELLS SU198

TOMCO 22112

OTROS 5S1678 SS11394

DATOS
EXTRAS**GM****NPC 10272****CÓDIGO ALTERNO
SPCGM012**

OEM	APLICACIÓN	DESPLAZAMIENTO	CILINDROS	SISTEMA	MODELO
10231684 12550965 12567648 24508212	ACHIEVA	3.1L	V6	MPFI	94-98
	ALERO	3.4L	V6	MPFI	99-04
	AZTEK	3.4L	V6	MPFI	01-05
	BERETTA	3.1L	V6	MPFI	94-96
	CORSICA	3.1L	V6	MPFI	94-96
	CENTURY	3.1L	V6	MPFI	1996
	CUTLASS	3.1L	V6	MPFI	95-99
	CUTLASS CIERA	3.1L	V6	MPFI	1996
	CUTLASS SUPREME	3.1L 3.4L	V6	MPFI	93-97
	GRAND AM	3.1L	V6	MPFI	94-96
	GRAND AM	3.4L	V6	MPFI	99-05
	GRAND PRIX	3.1L	V6	MPFI	94-96
	LUMINA	3.1L 3.4L	V6	MPFI	95-97
	MALIBU	3.1L	V6	MPFI	97-03
	MONTANA	3.4L	V6	MPFI	99-05
	MONTECARLO	3.1L	V6	MPFI	95-97
	MONTECARLO	3.4L	V6	MPFI	2002
	REGAL	3.1L	V6	MPFI	94-96
	SKYLARK	3.1L	V6	MPFI	94-96
	RENDEZVOUS	3.4L	V6	MPFI	02-05
	SILHOUETTE	3.4L	V6	MPFI	96-04
	TRANS SPORT	3.4L	V6	MPFI	96-99
	VENTURE	3.4L	V6	MPFI	97-05

STANDARD PC61

WELLS SU195

TOMCO 22129 22295

OTROS 5S1675 2351046

DATOS
EXTRAS**GM**

NPC 10399 CÓDIGO ALTERN0 **SPCGM013**

OEM	8245756360 24575636	APLICACIÓN	DESPLAZAMIENTO	CILINDROS	SISTEMA	MODELO
		CAVALIER	2.2L	L4 OHV	MPFI	97-02
		S10 SONOMA	2.2L	L4 OHV	MPFI / FLEX	96-03
		S10 SONOMA	2.5L	L4 OHV	MPFI / FLEX	90-93
		SUNFIRE	2.2L	L4 OHV	MPFI	97-02
		VECTRA	2.2L	L4 DOHC	MPFI	2003

STANDARD	PC122
WELLS	SU1181
TOMCO	22278
OTROS	5S1687 2351080

DATOS EXTRAS

GM



NPC 10696 CÓDIGO ALTERN0 **SPCGM014**

OEM	10456257 10456295 1103703 12567712	APLICACIÓN	DESPLAZAMIENTO	CILINDROS	SISTEMA	MODELO
		ACHIEVA	2.3L 2.4L	L4	MPFI	92-98
		ALERO	2.2L 2.4L	L4	MPFI	99-04
		ASTRA	2.2L	L4	MPFI	01-03
		BERETTA	2.3L	L4	MPFI	90-94
		BRAVADA	4.2L	L6	MPFI	02-04
		CAVALIER SUNFIRE	2.3L 2.4L	L4	MPFI	95-05
		CLASSIC	2.2L	L4	MPFI	04-05
		COBALT	2.2L	L4	MPFI	05-06
		ENVOY	4.2L	L6	MPFI	02-07
		GRAND AM	2.2L 2.3L 2.4L	L4	MPFI	88-05
		GRAND PRIX	2.3L	L4	MPFI	90-91
		HHR	2.2L	L4	MPFI	2006
		MALIBU	2.2L	L4	MPFI	04-06
		MALIBU	2.4L	L4	MPFI	97-99
		MALIBU	3.5L 3.9L	V6	MPFI	05-06
		PONTIAC G4	2.2L	L4	MPFI	2005
		RAINIER	4.2L	L6	MPFI	04-07
		SKYLARK	2.3L 2.4L	L4	MPFI / TBI	88-98
		TRAILBLAZER	4.2L	L6	MPFI	02-07
		VECTRA	2.2L	L4	MPFI	04-05
		ZAFIRA	2.2L	L4	MPFI	02-06

STANDARD	PC134
WELLS	SU1072
TOMCO	22279 22101
OTROS	5S1668 2351078

DATOS EXTRAS

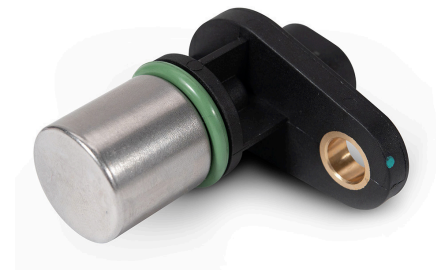
GM

NPC 11487 CÓDIGO ALTERN0 **SPCGM015**

OEM	05744440 10154687 12557046 213326 5744440	APLICACIÓN	DESPLAZAMIENTO	CILINDROS	SISTEMA	MODELO
		BLAZER	5.7L 6.5L	V8 OHV / TURBO	TBI / DIESEL	1994
		TAHOE	6.5L	V8 OHV TURBO	DIESEL	95-99
		YUKON	6.5L	V8 OHV TURBO	DIESEL	94-97
		SUBURBAN C K	6.5L	V8 OHV TURBO	DIESEL	95-99
		PICKUP SERIES C K	6.5L	V8 OHV TURBO	DIESEL	94-00
		EXPRESS 2500 3500	6.5L	V8 OHV TURBO	DIESEL	96-02
		VAN SERIES G	6.5L	V8 OHV TURBO	DIESEL	94-96
		VAN SERIES P	6.5L	V8 OHV / TURBO	DIESEL	94-99
		CHASIS SERIES B	6.5L	V8 OHV TURBO	DIESEL	97-98
		HUMMER	6.5L	V8 OHV TURBO	DIESEL	96-97

STANDARD	PC125
WELLS	SU1210
TOMCO	
OTROS	5S1697 2351135

DATOS EXTRAS

GM



**NPC 11576****CÓDIGO ALTERNO
SPCGM016**

OEM	APLICACIÓN	DESPLAZAMIENTO	CILINDROS	SISTEMA	MODELO
93393867 90451442 90357491	CHEVY	1.4L 1.6L	L4 SOHC	MPFI / TBI	96-03
	CHEVY PICKUP	1.6L	L4 SOHC	MPFI	99-03
	CORSA	1.8L	L4 SOHC	MPFI	03-08
	MERIVA	1.8L	L4 SOHC	MPFI	04-06
	TORNADO	1.8L	L4 SOHC	MPFI	04-11

GM**NPC 13626****CÓDIGO ALTERNO
SPCGM018**

OEM	APLICACIÓN	DESPLAZAMIENTO	CILINDROS	SISTEMA	MODELO
12556427 38085163 12575172 12576123 2131549	AVALANCHE 2500	8.1L	V8 OHV	MPFI	02-06
	C3500	8.1L	V8 OHV	MPFI	01-02
	C3500 HD	8.1L	V8 OHV	MPFI	01-02
	EXPRESS SAVANA 3500	8.1L	V8 OHV	MPFI	01-02
	KODIAK C4500 C5500	8.1L	V8 OHV	MPFI	03-09
	KODIAK C6500 C7500	8.1L	V8 OHV	MPFI	01-09
	SILVERADO SIERRA 2500 HD	8.1L	V8 OHV	MPFI	01-07
	SILVERADO SIERRA 3500	8.1L	V8 OHV	MPFI	01-07
	SUBURBAN 2500	8.1L	V8 OHV	MPFI	01-06
	TOPKICK C4500 C5500	8.1L	V8 OHV	MPFI	03-09
	TOPKICK C6500 C7500	8.1L	V8 OHV	MPFI	01-09
	YUKON XL 2500	8.1L	V8 OHV	MPFI	01-06

GM**NPC 13628****CÓDIGO ALTERNO
SPCGM019**

OEM	APLICACIÓN	DESPLAZAMIENTO	CILINDROS	SISTEMA	MODELO
12555566 12560228	AVALANCHE	5.3L	V8	MPFI	02-06
	AVALANCHE 1500	5.3L	V8	MPFI	02-06
	CADILLAC CTS	5.7L	V8	MPFI	04-05
	CAMARO	5.7L	V8	MPFI	98-02
	CORVETTE	5.7L 6.0L	V8	MPFI	97-05
	ENVOY	5.3L	V8	MPFI	05-06
	ENVOY XL	5.3L	V8	MPFI	03-06
	ENVOY XUV	5.3L	V8	MPFI	04-05
	ESCALADE	5.3L 6.0L	V8	MPFI	02-06
	ESCALADE ESV EXT	6.0L	V8	MPFI	02-06
	EXPRESS SAVANA 2500	4.8L 5.3L 6.0L	V8	MPFI	03-07
	EXPRESS SAVANA 1500	5.3L	V8	MPFI	03-07
	EXPRESS SAVANA 3500	4.8L 5.3L 6.0L	V8	MPFI	03-08
	FIREBIRD	5.7L	V8	MPFI	98-02
	GRAND PRIX	5.3L	V8	MPFI	05-06
	HUMMER H2	6.0L	V8	MPFI	03-07
	IMPALA	5.3L	V8	MPFI	2006
	MONTE CARLO	5.3L	V8	MPFI	2006
	PONTIAC GTO	5.7L 6.0L	V8	MPFI	04-06
	RAINIER	5.3L	V8	MPFI	04-06
	SILVERADO SIERRA 1500	4.8L 5.3L 6.0L	V8	MPFI	99-07
	SILVERADO SIERRA 2500	4.8L 5.3L 6.0L	V8	MPFI	99-09
	SILVERADO SIERRA 3500	5.3L 6.0L	V8	MPFI	01-07
	SONORA	5.3L	V8	MPFI	03-06
	SSR	5.3L 6.0L	V8	MPFI	03-06
	SUBURBAN 1500	5.3L 6.0L	V8	MPFI	00-06
	SUBURBAN 2500	6.0L	V8	MPFI	00-06
	TAHOE	4.8L 5.3L	V8	MPFI	00-06
	TRAILBLAZER	5.3L 6.0L	V8	MPFI	2006
	TRAILBLAZER EXT	5.3L	V8	MPFI	03-06
	YUKON	4.8L 5.3L 6.0L	V8	MPFI	00-06
	YUKON XL 1500	5.3L 6.0L	V8	MPFI	00-06
	YUKON XL 2500	6.0L	V8	MPFI	00-06

GM



NPC 13655 **SPCGM021**

OEM	APLICACIÓN	DESPLAZAMIENTO	CILINDROS	SISTEMA	MODELO
12567649 24506494 24506905 24508213	CENTURY	3.1L	V6 OHV	MPFI	97-05
	GRAND AM	3.1L	V6 OHV	MPFI	97-98
	GRAND PRIX	3.1L	V6 OHV	MPFI	97-03
	IMPALA	3.4L	V6 OHV	MPFI	00-05
	LUMINA	3.1L 3.4L	V6 OHV	MPFI	97-01
	MONTE CARLO	3.1L 3.4L	V6 OHV	MPFI	98-05
	SILHOUETTE	3.4L	V6 OHV	MPFI	1996
	SKYLARK	3.1L	V6 OHV	MPFI	97-98
	TRANS SPORT	3.4L	V6 OHV	MPFI	1996

DATOS EXTRAS

GM



NPC 13659 **SPCGM022**

OEM	APLICACIÓN	DESPLAZAMIENTO	CILINDROS	SISTEMA	MODELO
30015918 3322070 3322070E00	METRO	1.0L 1.3L	L3 L4	MPFI / TBI	96-01
	TRACKER	1.6L	L4 SOHC	MPFI	96-00

STANDARD PC93
WELLS SU4200
TOMCO
OTROS 5S1686 SS11402

DATOS EXTRAS

GM



NPC 20307 **SPCGM023**

OEM	APLICACIÓN	DESPLAZAMIENTO	CILINDROS	SISTEMA	MODELO
4227203 90213515 90451441	ASTRA	2.0L	L4	MPFI	04-08

STANDARD PC439
WELLS SU4355
TOMCO
OTROS 5S1884 SS10797

DATOS EXTRAS

GM



**NPC 13652****SPCGM024**

OEM	APLICACIÓN	DESPLAZAMIENTO	CILINDROS	SISTEMA	MODELO
12574323	EQUINOX	3.4L	V6 OHV	MPFI	05-06
	MALIBU	3.5L 3.9L	V6 OHV	MPFI / FLEX	04-06
	MONTANA	3.5L	V6 OHV	MPFI	05-06
	MONTE CARLO	3.5L	V6 OHV	MPFI / FLEX	2006
	PONTIAC G6	3.5L	V6 OHV	MPFI	05-06
	RENDEZVOUS	3.5L	V6 OHV	MPFI	06-07
	TERRAZA	3.5L	V6 OHV	MPFI	05-06
	TORRENT	3.4L	V6 OHV	MPFI	2006
	UPLANDER	3.5L	V6 OHV	MPFI	05-06

DATOS EXTRAS

GM**NPC 36860****SPCGM025**

OEM	APLICACIÓN	DESPLAZAMIENTO	CILINDROS	SISTEMA	MODELO
10456515 3322385Z00 3322385Z01 8104565150 96418382	ASTRA	2.4L	L4	MPFI	04-06
	LUV	2.2L	L4	MPFI	99-05
	OPTRA	2.0L	L4	MPFI	04-10

STANDARD	PC485 PC735 PC1150
WELLS	SU4256
TOMCO	22310
OTROS	5S1710 2351139

DATOS EXTRAS

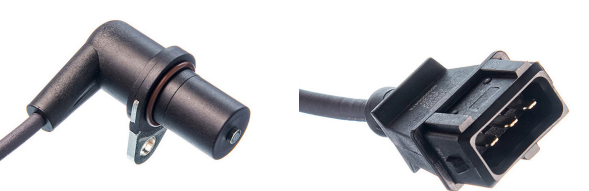
GM**NPC 39852****SPCGM027**

OEM	APLICACIÓN	DESPLAZAMIENTO	CILINDROS	SISTEMA	MODELO
10456604 71739726	CHEVY	1.6L	L4	MPFI	04-12
	CORSA	1.4L	L4	MPFI	02-03

STANDARD	PC1008
WELLS	SU15935
TOMCO	22312
OTROS	5S14530 MTE-70337

DATOS EXTRAS

GM



NPC 39990

CÓDIGO ALTERNO
SPCGM028

OEM	APLICACIÓN	DESPLAZAMIENTO	CILINDROS	SISTEMA	MODELO
12585546	ALLURE	5.3L	V8	MPFI	08-09
	AVALANCHE	5.3L 6.0L	V8	MPFI	07-13
	CADILLAC CTS	6.0L 6.2L	V8	MPFI	06-15
	CAMARO	6.2L	V8	MPFI	10-15
	CAPRICE	6.0L	V8	MPFI	11-17
	CHEYENNE	5.3L	V8	MPFI	07-13
	COLORADO CANYON	5.3L	V8	MPFI	09-12
	CORVETTE	6.0L 6.2L 7.0L	V8	MPFI	06-13
	ENVOY	5.3L	V8	MPFI	07-09
	ESCALADE	6.0L 6.2L	V8	MPFI	07-14
	EXPRESS SAVANA 1500	5.3L	V8	MPFI	08-14
	EXPRESS SAVANA 2500	4.8L 6.0L	V8	MPFI	08-20
	EXPRESS SAVANA 3500	4.8L 6.0L	V8	MPFI	08-20
	EXPRESS SAVANA 4500	6.0L	V8	MPFI	09-19
	GRAND PRIX	5.3L	V8	MPFI	07-08
	HUMMER H2	6.2L	V8	MPFI	08-09
	HUMMER H3	5.3L	V8	MPFI	08-10
	HUMMER H3T	5.3L	V8	MPFI	09-10
	IMPALA	5.3L	V8	MPFI	07-09
	LACROSSE	5.3L	V8	MPFI	08-09
	MONTE CARLO	5.3L	V8	MPFI	2007
	PONTIAC G8	6.0L 6.2L	V8	MPFI	08-09
	RAINIER	5.3L	V8	MPFI	2007
	SIERRA	5.3L 6.2L	V8	MPFI	07-13
	SILVERADO SIERRA 2500 HD	6.0L	V8	MPFI	07-19
	SILVERADO SIERRA 3500 HD	6.0L	V8	MPFI	07-19
	SILVERADO SIERRA 1500	4.8L 5.3L 6.0L 6.2L	V8	MPFI	07-13
	SS	6.2L	V8	MPFI	14-17
	SUBURBAN 1500	5.3L 6.0L	V8	MPFI	07-14
	SUBURBAN 2500	6.0L	V8	MPFI	07-13
	TAHOE	4.8L 5.3L 6.0L 6.2L	V8	MPFI	07-14
	TRAILBLAZER	5.3L 6.0L	V8	MPFI	07-09
	YUKON	4.8L 5.3L 6.0L 6.2L	V8	MPFI	07-14
	YUKON XL 1500	5.3L 6.0L 6.2L	V8	MPFI	07-14
	YUKON XL 2500	6.0L	V8	MPFI	07-13

GM

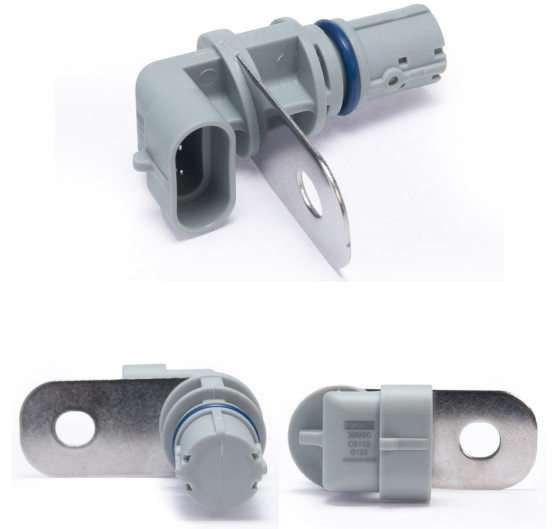

NPC 39979

CÓDIGO ALTERNO
SPCGM030

OEM	APLICACIÓN	DESPLAZAMIENTO	CILINDROS	SISTEMA	MODELO
1238223 9115115	ASTRA	1.8L	L4	MPFI	00-03
	MERIVA	1.8L	L4	MPFI	07-08
	ZAFIRA	1.8L	L4	MPFI	02-04

GM

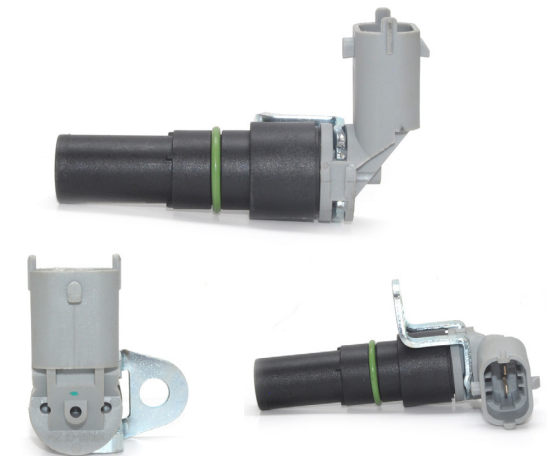

NPC 40060

CÓDIGO ALTERNO
SPCGM032

OEM	APLICACIÓN	DESPLAZAMIENTO	CILINDROS	SISTEMA	MODELO
25182450 96253542 96434780 3322386Z00	AVEO	1.6L	L4	MPFI	04-18
	PONTIAC G3	1.6L	L4	MPFI	2007
	WAVE	1.6L	L4	MPFI	05-08
	WAVE5	1.6L	L4	MPFI	05-07

GM



**NPC 40059****SPCGM033**

OEM	APLICACIÓN	DESPLAZAMIENTO	CILINDROS	SISTEMA	MODELO
CKP2302 96325868	BEAT	1.2L	L4	MFFI	18-20
	MATIZ	1.0L	L4	MFFI	04-15
	SPARK	1.2L	L4	MFFI	11-17

STANDARD PC1101

WELLS

TOMCO 22257

OTROS 147-257

DATOS EXTRAS

GM**NPC 43194****SPCGM034**

OEM	APLICACIÓN	DESPLAZAMIENTO	CILINDROS	SISTEMA	MODELO
25195551 55571994	CADILLAC ELR	1.4L	L4	MFFI	14-16
	CRUZE	1.4L	L4	MFFI	11-16
	ENCORE	1.4L	L4	MFFI	13-19
	S10	2.5L	L4	MFFI	16-17
	SONIC	1.4L	L4	MFFI	12-18
	TRAX	1.4L	L4	MFFI	13-19
	VOLT	1.4L	L4	MFFI	11-15

STANDARD PC884

WELLS SU13894

TOMCO 22441

OTROS 5S12479 2351620

DATOS EXTRAS

GM**NPC 43200****SPCGM035**

OEM	APLICACIÓN	DESPLAZAMIENTO	CILINDROS	SISTEMA	MODELO
12591007 12598208	EQUINOX	3.4L	V6	MFFI	07-09
	IMPALA	3.5L 3.9L	V6	MFFI	06-11
	LUCERNE	3.9L	V6	MFFI	09-11
	MALIBU	3.5L 3.9L	V6	MFFI	07-10
	MONTANA	3.9L	V6	MFFI	06-09
	MONTE CARLO	3.9L	V6	MFFI	06-07
	PONTIAC G6	3.5L 3.9L	V6	MFFI	07-10
	TERRAZA	3.9L	V6	MFFI	06-07
	TORRENT	3.4L	V6	MFFI	07-09
	UPLANDER	3.9L	V6	MFFI	06-09

STANDARD PC686

WELLS SU9543

TOMCO 22264

OTROS 5S8077 2351153

DATOS EXTRAS

GM

NPC 42904
SPCGM036

		APLICACIÓN	DESPLAZAMIENTO	CILINDROS	SISTEMA	MODELO
OEM	12588992	CAPTIVA SPORT	2.4 L	L4	MPFI	2008 10-15
		COBALT	2.0L 2.2L 2.4L	L4	MPFI	06-10
STANDARD	PC553	EQUINOX	2.4 L	L4	MPFI	10-17
		HHR	2.0L 2.2L 2.4L	L4	MPFI	06-11
WELLS	SU9540	LACROSSE	2.4 L	L4	MPFI	10-14 2016
TOMCO	22384	MALIBU	2.2L 2.4L	L4	MPFI	07-14
OTROS	5S8074 2351212	PONTIAC G4	2.2 L 2.4L	L4	MPFI	2006
		PONTIAC G5	2.2L 2.4L	L4	MPFI	07-10
DATOS EXTRAS		PONTIAC G6	2.4 L	L4	MPFI	06-10
		PURSUIT	2.4 L	L4	MPFI	2006
GM		REGAL	2.0L 2.4L	L4	MPFI	11-17
		SOLSTICE	2.0L 2.4L	L4	MPFI	06-09
GM		TERRAIN	2.4 L	L4	GDI/FSI	10-17
		TORNADO	1.8 L	L4	MPFI	12-18
		VERANO	2.0L 2.4L	L4	MPFI	12-17

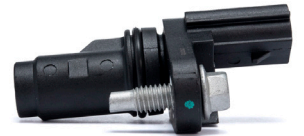
NPC 42677
SPCGM037

		APLICACIÓN	DESPLAZAMIENTO	CILINDROS	SISTEMA	MODELO
OEM	12569372 12588097 8125880970	COLORADO CANYON	2.8L 2.9L	L4	MPFI	04-07
		COLORADO CANYON	3.5L 3.7L	L5	MPFI	04-07
		HUMMER	3.5L 3.7L	L5	MPFI	06-07
STANDARD	PC556					
WELLS	SU9539					
TOMCO	22425					
OTROS	5S8073 2351106					
DATOS EXTRAS						
GM						

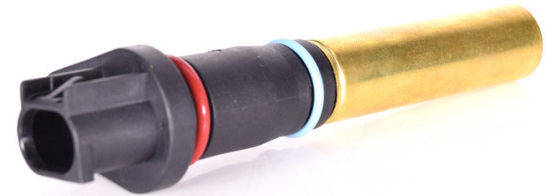
NPC 42678
SPCGM038

		APLICACIÓN	DESPLAZAMIENTO	CILINDROS	SISTEMA	MODELO
OEM	55567243	CRUZE	1.8L	L4	MPFI	11-16
		CRUZE LIMITED	1.6L	L4	MPFI	2016
		SONIC	1.6L 1.8L	L4	MPFI	12-18
		TRAX	1.8L	L4	MPFI	13-20
STANDARD	PC885					
WELLS	SU14111					
TOMCO	22416					
OTROS	5S12698 SS1321					
DATOS EXTRAS						
GM						



**NPC 42908****CÓDIGO ALTERNO
SPCGM039**

OEM	APLICACIÓN	DESPLAZAMIENTO	CILINDROS	SISTEMA	MODELO
322207E00 332207E00 91174660	TRACKER	2.0L 2.5L	L4 V6	MPFI	99-08

STANDARD	PC255
WELLS	SU4063
TOMCO	22424
OTROS	5S1694 SS11481

DATOS EXTRAS

GM**NPC 42680****CÓDIGO ALTERNO
SPCGM040**

OEM	APLICACIÓN	DESPLAZAMIENTO	CILINDROS	SISTEMA	MODELO
90520856 6238459	ASTRA HATCHBACK	1.8L	L4	MPFI	98-05
	VECTRA HATCHBACK	1.8L	L4	MPFI	95-03
	VECTRA	1.6L	L4	MPFI	95-02
	ZAFIRA	1.8L	L4	MPFI	98-05

STANDARD	
WELLS	
TOMCO	
OTROS	SS10808

DATOS EXTRAS

GM**NPC 43198****CÓDIGO ALTERNO
SPCGM041**

OEM	APLICACIÓN	DESPLAZAMIENTO	CILINDROS	SISTEMA	MODELO
12592515 12592515	COLORADO	2.9L 3.7L	L4 L5	MPFI	08-12
	CANYON	2.9L 3.7L	L4 L5	MPFI	08-12
	HUMMER H3	3.7 L	L5	MPFI	08-10
	HUMMER H3T	3.7 L	L5	MPFI	09-10

STANDARD	PC805
WELLS	SU13209
TOMCO	22504
OTROS	5S11756 2351198

DATOS EXTRAS

GM



NPC 42959
SPCGM042

		APLICACIÓN	DESPLAZAMIENTO	CILINDROS	SISTEMA	MODELO
OEM	12595966	EXPRESS 1500	4.3 L	V6	MPFI	08-14
		SAVANA 1500	4.3 L	V6	MPFI	08-14
		SIERRA 1500	4.3 L	V6	MPFI	08-13
		SIERRA 1500 CLASSIC	4.3 L	V6	MPFI	2007
STANDARD	PC830	SILVERADO 1500	4.3 L	V6	MPFI	07-13
WELLS	SU9542	SILVERADO 1500 CLASSIC	4.3 L	V6	MPFI	2007
TOMCO	22398					
OTROS	5S8076 SS11398					
DATOS EXTRAS						

GM

NPC 43203C
SPCGM043

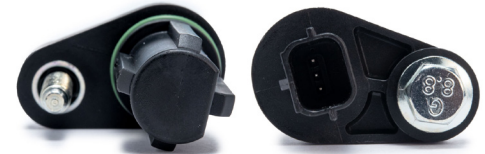
		APLICACIÓN	DESPLAZAMIENTO	CILINDROS	SISTEMA	MODELO
OEM	12615626 J5T33671	ACADIA	3.6L	V6	MPFI	11-16
		CADILLAC ATS	3.6L	V6	MPFI	13-16
		CADILLAC CTS	3.0L 3.6L	V6	MPFI	10-13
STANDARD	PC920	CADILLAC SRX	2.8L 3.0L 3.6L	V6	MPFI	10-16
WELLS	SU14058	CADILLAC STS	3.6L	V6	MPFI	10-11
TOMCO	22407	CADILLAC XTS	3.6L	V6	MPFI	13-19
OTROS	5S12643 2351375	CAMARO	3.6L	V6	MPFI	10-16
		CAPRICE	3.6L	V6	MPFI	12-17
		CAPTIVA SPORT	3.0L	V6	MPFI	11-15
		COLORADO	3.6L	V6	MPFI	14-16
		ENCLAVE	3.6L	V6	MPFI	10-17
		EQUINOX	3.0L 3.6L	V6	MPFI	10-17
		IMPALA	3.6L	V6	MPFI	12-19
		LACROSSE	2.4L	L4	MPFI	2015
		LACROSSE	3.0L	V6	MPFI	2010
		LACROSSE	3.6L	V6	MPFI	10-16
		MALIBU	3.6L	V6	MPFI	10-12
		TERRAIN	3.0L 3.6L	V6	MPFI	10-17
		TRAVERSE	3.6L	V6	MPFI	11-17
DATOS EXTRAS						

GM

NPC 44165C
SPCGM044

		APLICACIÓN	DESPLAZAMIENTO	CILINDROS	SISTEMA	MODELO
OEM	12590991 3322078J00 3322078J01	ACADIA	3.6L	V6	MFI	07-10
		CADILLAC CTS SRX STS	3.6L	V6	MFI	08-09
STANDARD	PC566	CAPTIVA SPORT	3.6L	V6	MFI	08-10
WELLS	SU9541	ENCLAVE	3.6L	V6	MFI	08-09
TOMCO	22362	EQUINOX	3.6L	V6	MFI	08-09
OTROS	5S8075 SS11090	MALIBU	3.6L	V6	MFI	08-09
		PONTIAC G6 G8	3.6L	V6	MFI	07-09
		TORRENT	3.6L	V6	MFI	08-09
		TRAVERSE	3.6L	V6	MFI	2009
DATOS EXTRAS						

GM

**NPC 44191C****SPCGM045**

		APLICACIÓN	DESPLAZAMIENTO	CILINDROS	SISTEMA	MODELO
OEM	12623094	CADILLAC CTS	6.2L	V8	MPFI	2016
		CAMARO	6.2L	V8	MPFI	16-20
STANDARD	PC964	CORVETTE	6.2L	V8	MPFI	14-19
		ESCALADE	6.2L	V8	MPFI	15-19
WELLS	SU15210	EXPRESS SAVANA 2500	4.3L	V6	MPFI	18-20
TOMCO	22503	EXPRESS SAVANA 3500	4.3L	V6	MPFI	18-20
OTROS	5S13804	SIERRA 1500	4.3L 5.3L 6.2L	V6 V8	MPFI	14-20
		SILVERADO 1500	4.3L 5.3L 6.2L	V6 V8	MPFI	14-19
DATOS EXTRAS		SUBURBAN	5.3L 6.0L 6.2L	V8	MPFI	15-20
		TAHOE	5.3L 6.2L	V8	MPFI	15-20
GM		YUKON	5.3L 6.2L	V8	MPFI	15-20
		YUKON XL	5.3L 6.2L	V8	MPFI	15-20

**NPC 46288C****SPCGM046**

		APLICACIÓN	DESPLAZAMIENTO	CILINDROS	SISTEMA	MODELO
OEM	25339320 25366549 97249413 8972494131	C4500 KODIAK	6.6L	V8	DIESEL	2003
		C4500 TOPKICK	6.6L	V8	DIESEL	03-05
STANDARD	PC399	C5500 KODIAK	6.6L	V8	DIESEL	2003
		C5500 TOPKICK	6.6L	V8	DIESEL	03-04
WELLS	SU1475	GMC C3500	6.5L	V8	DIESEL	2001
TOMCO		GMC C3500 HD	6.5L	V8	DIESEL	2001
OTROS	5S1927 2351562	SIERRA 2500 HD	6.6L	V8	DIESEL	01-04
		SIERRA 3500	6.6L	V8	DIESEL	01-04
DATOS EXTRAS		SILVERADO 2500 HD	6.6L	V8	DIESEL	01-04
		SILVERADO 3500	6.6L	V8	DIESEL	01-04

**NPC 48385C****SPCGM047**

		APLICACIÓN	DESPLAZAMIENTO	CILINDROS	SISTEMA	MODELO
OEM	97365037 98079567	C4500 C5500 KODIAK	6.6L	V8	DIESEL	04-09
		C4500 C5500 TOPKICK	6.6L	V8	DIESEL	05-09
STANDARD	PC593	EXPRESS 2500 3500 4500	6.6L	V8	DIESEL	06-16
		SAVANA 2500 3500 4500	6.6L	V8	DIESEL	06-16
WELLS	SU9548	SIERRA 2500 HD	6.6L	V8	DIESEL	06-16
TOMCO		SIERRA 3500 HD	6.6L	V8	DIESEL	07-16
OTROS	5S8082 SS11762	SILVERADO 2500 HD	6.6L	V8	DIESEL	06-16
		SILVERADO 3500 HD	6.6L	V8	DIESEL	07-16
DATOS EXTRAS						

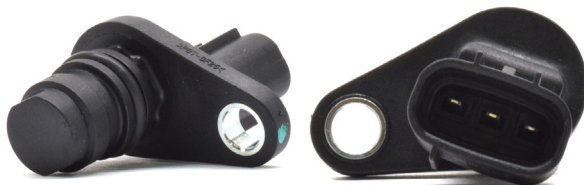



NPC 48394C CÓDIGO ALTERNO **SPCGM048**

OEM	APLICACIÓN	DESPLAZAMIENTO	CILINDROS	SISTEMA	MODELO
25185280	SPARK	1.2L	L4	MPFI	13-15

STANDARD	PC1001
WELLS	SU15213
TOMCO	
OTROS	5S13807 2351878
DATOS EXTRAS	

GM



NPC 48400C CÓDIGO ALTERNO **SPCGM049**

OEM	APLICACIÓN	DESPLAZAMIENTO	CILINDROS	SISTEMA	MODELO
12627185 12632872	BUICK REGAL	2.0L	L4	MPFI	14-17
	CADILLAC ATS	2.0L 2.5L	L4	MPFI	13-19
	CADILLAC CTS	2.0L 3.6L 6.2L	L4 V6 V8	MPFI	14-19
	CANYON	2.5L 2.8L	L4	MPFI	15-19
	COLORADO	2.5L	L4	MPFI	15-19
	IMPALA	2.5L	L4	MPFI	14-19
	MALIBU	2.0L 2.5L	L4	MPFI	13-18

STANDARD	PC977
WELLS	SU15211
TOMCO	22448
OTROS	5S13805 2351769
DATOS EXTRAS	

GM



NPC 42673C CÓDIGO ALTERNO **SPCGM050**

OEM	APLICACIÓN	DESPLAZAMIENTO	CILINDROS	SISTEMA	MODELO
55555806	AVEO	1.6L	L4	MPFI	09-11
	AVEO5	1.6L	L4	MPFI	09-11
	PONTIAC G3	1.6L	L4	MPFI	08-10
	PONTIAC G3 WAVE	1.6L	L4	MPFI	2009

STANDARD	PC831
WELLS	SU13518
TOMCO	
OTROS	5S12097 2351034
DATOS EXTRAS	

GM



**NPC 5000C****SPCGM051**

OEM	APLICACIÓN	DESPLAZAMIENTO	CILINDROS	SISTEMA	MODELO
10456040 10456547 10457516	ALLANTE	4.9L	V8	MPFI	1993
	DEVILLE	4.6L	V8	MPFI	94-99
	DEVILLE	4.9L	V8	MPFI	94-95
	ELDORADO	4.6L	V8	MPFI	93-99
	SEVILLE	4.6L	V8	MPFI	93-99
	AURORA	4.0L	V8	MPFI	95-99

STANDARD	PC827
WELLS	SU1054
TOMCO	
OTROS	5S1683 SS10090

DATOS EXTRAS

GM**NPC 39989**

CÓDIGO ALTERNO

GM MULTIMARCA

OEM	APLICACIÓN	DESPLAZAMIENTO	CILINDROS	SISTEMA	MODELO
88970217 9091905048	PONTIAC VIBE (GT)	1.8L	L4	MPFI	03-06

STANDARD	PC408
WELLS	SU5359
TOMCO	22386
OTROS	5S1898 2351479

DATOS EXTRAS

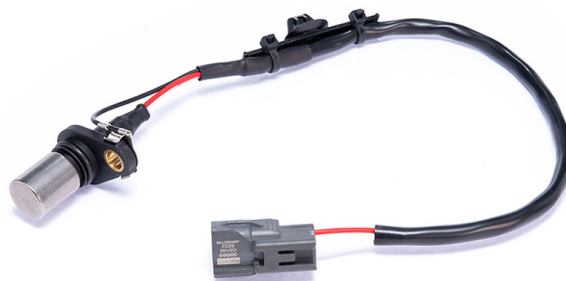
GM**NPC 39981**

CÓDIGO ALTERNO

GM MULTIMARCA

OEM	APLICACIÓN	DESPLAZAMIENTO	CILINDROS	SISTEMA	MODELO
9008019024 9091905047	PONTIAC VIBE	2.4L	L4 DOHC	MPFI	09-10

STANDARD	PC406
WELLS	SU6216
TOMCO	22385
OTROS	5S1922 2351258

DATOS EXTRAS

GM



HONDA

NPC 11497 CÓDIGO ALTERNATIVO **SPCHO001**

	APLICACIÓN	DESPLAZAMIENTO	CILINDROS	SISTEMA	MODELO
OEM 37500P72A01	CIVIC	1.6L	L4 DOHC	MPFI	99-00
	CIVIC DEL SOL *	1.6L	L4 DOHC	MPFI	96-97
	CR-V	2.0L	L4 DOHC	MPFI	97-01
	INTEGRA	1.8L	L4 DOHC	MPFI	94-01

STANDARD PC131
WELLS SU4086
TOMCO
OTROS 5S1627 2351148

DATOS EXTRAS * VERSIONES SI Y VTEC

HONDA

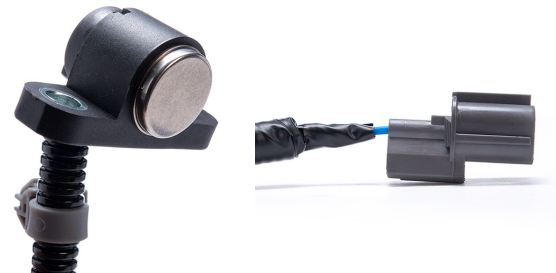

NPC 39221 CÓDIGO ALTERNATIVO **SPCHO002**

	APLICACIÓN	DESPLAZAMIENTO	CILINDROS	SISTEMA	MODELO
OEM 37500P2FA01	CIVIC	1.6L	L4 SOHC	MPFI	96-00

STANDARD PC153
WELLS SU4087
TOMCO 22273
OTROS 5S1762 2351146

DATOS EXTRAS * 20 MM DIÁMETRO

HONDA

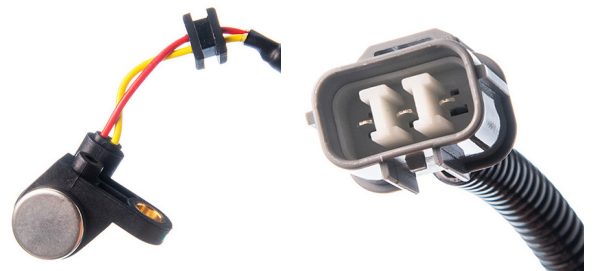

**NPC 42960C****CÓDIGO ALTERNO
SPCHO003**

OEM	37500RAAA01	APLICACIÓN	DESPLAZAMIENTO	CILINDROS	SISTEMA	MODELO
		ACURA RDX	2.3L	L4	MPPFI	07-12
		ACURA RDX	3.5L	V6	MPPFI	2013
		ACURA TSX	2.4L	L4	MPPFI	04-08
		ACCORD	2.4L	L4	MPPFI	03-07
		CIVIC	1.8L	L4	MPPFI	06-11
		ELEMENT	2.4L	L4	MPPFI	03-11
		FIT	1.5L	L4	MPPFI	06-08



STANDARD PC478

WELLS SU6679

TOMCO 22371

OTROS 5S1953 SS10931

DATOS EXTRAS

HONDA**NPC 42674****CÓDIGO ALTERNO
SPCHO004**

OEM	37500PLC005 7500PLC015	APLICACIÓN	DESPLAZAMIENTO	CILINDROS	SISTEMA	MODELO
		CIVIC	1.7L	L4	MPPFI	01-05
		ACURA EL	1.7L	L4	MPPFI	01-03



STANDARD PC477

WELLS SU5582

TOMCO 22375

OTROS 5S1767 2351229

DATOS EXTRAS

HONDA**NPC 42675****CÓDIGO ALTERNO
SPCHO005**

OEM	37500R40A01	APLICACIÓN	DESPLAZAMIENTO	CILINDROS	SISTEMA	MODELO
		ACCORD	2.4L	L4	MPPFI	08-12
		ACCORD	3.5L	V6	MPPFI	08-17
		ACCORD CROSSTOUR	2.4L 3.5L	L4 V6	MPPFI	10-11
		CIVIC	2.4L	L4	MPPFI	12-15
		CROSSTOUR	2.4L 3.5L	L4 V6	MPPFI	12-15
		CR-V	2.4L	L4	MPPFI	10-14
		ODYSSEY	3.5L	V6	MPPFI	09-17
		PILOT	3.5L	V6	MPPFI	09-15
		RIDGELINE	3.5L	V6	MPPFI	09-14
		ACURA ILX	2.4L	L4	MPPFI	13-16
		ACURA MDX	3.7L	V6	MPPFI	10-13
		ACURA RDX	3.5L	V6	MPPFI	13-18
		ACURA RL	3.7L	V6	MPPFI	11-12
		ACURA RLX	3.5L	V6	GDI/FSI	14-18
		ACURA TL	3.5L 3.7L	V6	MPPFI	09-14
		ACURA TSX	2.4L 3.5L	L4 V6	MPPFI	09-14
		ACURA ZDX	3.7L	V6	MPPFI	10-13



STANDARD PC813

WELLS SU12915

TOMCO

OTROS 5S11462 SS11389

DATOS EXTRAS

HONDA



NPC 42907

CÓDIGO ALTERNO
SPCHO006

OEM	APLICACIÓN	DESPLAZAMIENTO	CILINDROS	SISTEMA	MODELO
37840P0AA01	ACCORD	2.2L 2.3L	L4	MPFI	95-02
37840PAAA01 5862028460	ACURA CL	2.2L 2.3L	L4	MPFI	97-99
	ODYSSEY	2.2L 2.3L	L4	MPFI	96-98
	PRELUDE	2.2 L	L4	MPFI	96-01

STANDARD	PC133
WELLS	SU4176
TOMCO	22318
OTROS	5S1628 2351224

DATOS EXTRAS

HONDA

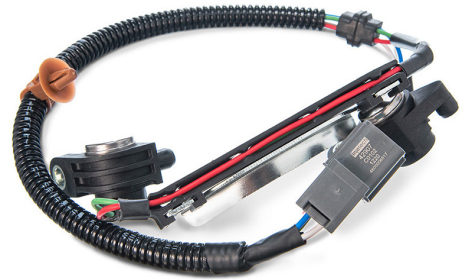

NPC 42962C

CÓDIGO ALTERNO
SPCHO007

OEM	APLICACIÓN	DESPLAZAMIENTO	CILINDROS	SISTEMA	MODELO
37500PNA003	ACURA CSX	2.0L	L4	MPFI	07-11
37500PNB003	ACURA RSX	2.0L	L4	MPFI	02-06
	CIVIC	1.3L 2.0L	L4	MPFI	02-11
	CR-V	2.4L	L4	MPFI	02-09

STANDARD	PC376
WELLS	SU6146
TOMCO	22323
OTROS	5S1917 SS10929

DATOS EXTRAS

HONDA



NPC 46293C

CÓDIGO ALTERNO
SPCHO008

OEM	APLICACIÓN	DESPLAZAMIENTO	CILINDROS	SISTEMA	MODELO
37501P8AA01	ACURA CL	3.0L	V6	MPFI	97-99
	ACCORD	3.0L	V6	MPFI	98-02

STANDARD	PC257
WELLS	SU4177
TOMCO	22317
OTROS	5S1630 2351235

DATOS EXTRAS

HONDA



**NPC 48378C****CÓDIGO ALTERNO
SPCHO009**

OEM	APLICACIÓN	DESPLAZAMIENTO	CILINDROS	SISTEMA	MODELO
37501P8FA01	ACURA CL	3.2L	V6	MPPFI	01-03
	ACURA MDX	3.5L	V6	MPPFI	01-02
	ACURA TL	3.2L	V6	MPPFI	99-03
	ODYSSEY	3.5L	V6	MPPFI	99-04
	PILOT	3.5L	V6	MPPFI	03-04

STANDARD PC270

WELLS SU4772

TOMCO

OTROS 5S1631 2351197

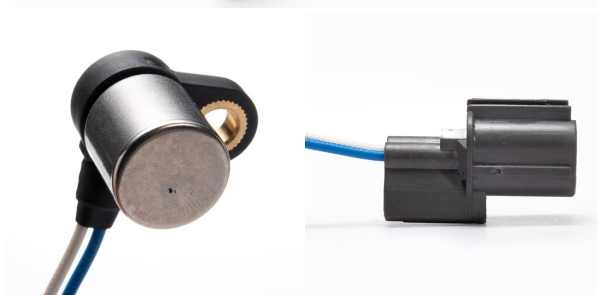
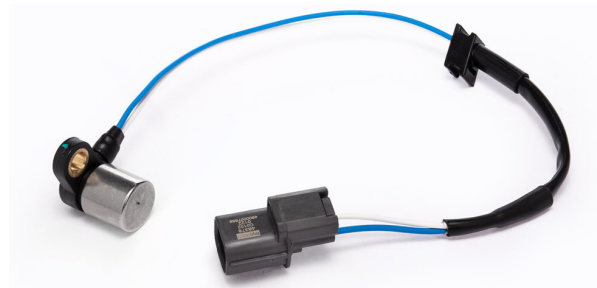
DATOS
EXTRAS**HONDA****NPC 48399C****CÓDIGO ALTERNO
SPCHO010**

OEM	APLICACIÓN	DESPLAZAMIENTO	CILINDROS	SISTEMA	MODELO
37500R60U01	ACURA ILX	2.0L	L4	MPPFI	13-15
	ACURA TLX	2.4L 3.5L	L4 V6	MPPFI	15-20
	ACCORD	2.0L 2.4L	L4	MPPFI	13-17
	CIVIC	1.8L	L4	MPPFI	12-15
	CR-V	2.4L	L4	MPPFI	15-19
	HR-V	1.8L	L4	MPPFI	16-20

STANDARD PC959

WELLS SU14109

TOMCO 22440

OTROS 5S12696 SS11403

DATOS
EXTRAS**HONDA****NPC 48401C****CÓDIGO ALTERNO
SPCHO011**

OEM	APLICACIÓN	DESPLAZAMIENTO	CILINDROS	SISTEMA	MODELO
37500RB0006	ACURA ILX	1.5L	L4	MPPFI	13-14
	CIVIC	1.5L	L4	MPPFI	12-15
	CR-Z	1.5L	L4	MPPFI	11-16
	FIT	1.5L	L4	MPPFI	09-20
	INSIGHT	1.3L	L4	MPPFI	10-14

STANDARD PC853

WELLS SU13460

TOMCO 22442

OTROS 5S12039 2351716

DATOS
EXTRAS**HONDA**



NPC 48403C **SPCHO012**

OEM	APLICACIÓN	DESPLAZAMIENTO	CILINDROS	SISTEMA	MODELO
37500RCAA01 J5T30871	ACURA MDX	3.5L 3.7L	V6	MPFI	03-09
	ACURA RL	3.5L 3.7L	V6	MPFI	05-10
	ACURA TL	3.2L 3.5L	V6	MPFI	04-08
	ACCORD	3.0L	V6	MPFI	03-07
	ODYSSEY	3.5L	V6	MPFI	05-10
	PILOT	3.5L	V6	MPFI	05-08
	RIDGELINE	3.5L	V6	MPFI	06-08

DATOS EXTRAS

HONDA

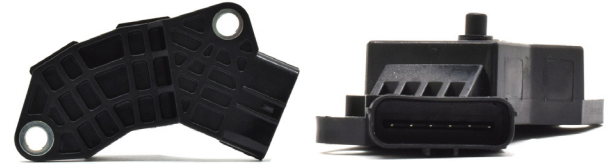

NPC 04868 **HONDA MULTIMARCA**

OEM	APLICACIÓN	DESPLAZAMIENTO	CILINDROS	SISTEMA	MODELO
8011036610 8104560430 10456043 10456243 10456403	PASSPORT	3.2L	V6 SOHC	MPFI	94-95

STANDARD	PC7
WELLS	SU137
TOMCO	22102 22114
OTROS	5S1665 SS10089

DATOS EXTRAS

HONDA

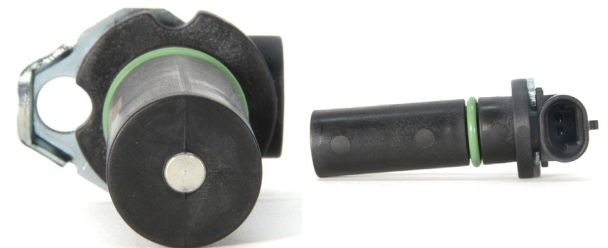

NPC 39294 **HONDA MULTIMARCA**

OEM	APLICACIÓN	DESPLAZAMIENTO	CILINDROS	SISTEMA	MODELO
23731EC00A 8972585230	PASSPORT	3.2L	V6 SOHC	MPFI	2002

STANDARD	PC449
WELLS	SU5744
TOMCO	
OTROS	5S1789 2351457

DATOS EXTRAS

HONDA





HYUNDAI

NPC 39980 **CÓDIGO ALTERNO SPCHY002**

OEM	APLICACIÓN	DESPLAZAMIENTO	CILINDROS	SISTEMA	MODELO
3918022600 3918026900	ACCENT	1.5L 1.6L	L4	MPFI	00-11
	KIA RIO	1.6L	L4	MPFI	06-11
	KIA RIO5	1.6L	L4	MPFI	06-11

STANDARD PC531 PC711
 WELLS SU5874 SU12973
 TOMCO 22270
 OTROS 5S11520 5S1776

DATOS EXTRAS

HYUNDAI



NPC 40362 **CÓDIGO ALTERNO SPCHY003**

OEM	APLICACIÓN	DESPLAZAMIENTO	CILINDROS	SISTEMA	MODELO
18037200 3918037150 3918037200	SANTA FE	2.7L	V6	MPFI	01-06
	SONATA	2.5L 2.7L	V6	MPFI	99-05
	TIBURON	2.7L	V6	MPFI	03-08
	TUCSON	2.7L	V6	MPFI	05-09
	KIA MAGENTIS	2.5L 2.7L	V6	MPFI	01-10
	KIA OPTIMA	2.5L 2.7L	V6	MPFI	01-06
	KIA SPORTAGE	2.7L	V6	MPFI	05-10

STANDARD PC371
 WELLS SU4977
 TOMCO 22333
 OTROS 5S1774 5S10896

DATOS EXTRAS

HYUNDAI





NPC 46294C CÓDIGO ALTERNO
SPCHY004

OEM	APLICACIÓN	DESPLAZAMIENTO	CILINDROS	SISTEMA	MODELO
3918025200 3918025300	SANTA FE	2.0L 2.4L	L4	MPFI	10-15
	SANTA FE SPORT	2.0L 2.4L	L4	MPFI	13-15
	SONATA	2.0L 2.4L	L4	MPFI	06-13
	TUCSON	2.0L 2.4L	L4	MPFI	10-15
	KIA FORTE	2.0L 2.4L	L4	MPFI	10-13
	KIA FORTE KOUP	2.0L 2.4L	L4	MPFI	10-13
	KIA FORTE5	2.0L 2.4L	L4	MPFI	2012
	KIA MAGENTIS	2.4L	L4	MPFI	06-10
	KIA OPTIMA	2.0L 2.4L	L4	MPFI	07-14
	KIA RONDO	2.4L	L4	MPFI	07-10
	KIA SORENTO	2.4L	L4	MPFI	11-13
	KIA SPORTAGE	2.0L 2.4L	L4	MPFI	11-15

HYUNDAI



NPC 48392C CÓDIGO ALTERNO
SPCHY005

OEM	APLICACIÓN	DESPLAZAMIENTO	CILINDROS	SISTEMA	MODELO
39180-03000 4567783	GRAND I10	1.2L 1.3L	L4	MPFI	15-20

HYUNDAI



NPC 44163C CÓDIGO ALTERNO
HYUNDAI MULTIMARCA

OEM	APLICACIÓN	DESPLAZAMIENTO	CILINDROS	SISTEMA	MODELO
391802B000	ELANTRA	1.4L 1.6L 1.8L 2.0L	L4	MPFI	11-20
	ELANTRA COUPE	1.8L 2.0L	L4	MPFI	13-14
	ELANTRA GT	1.6L 1.8L 2.0L	L4	MPFI	13-20
	TUCSON	2.0L	L4	MPFI	13-18
	VELOSTER	1.6L	L4	MPFI	12-17
	VELOSTER	2.0L	L4	MPFI	2019
	KIA FORTE	1.6L 1.8L 2.0L	L4	MPFI	14-19
	KIA RIO	1.6L	L4	MPFI	12-16 18-19
	KIA SOUL	1.6L 2.0L	L4	MPFI	10-19

HYUNDAI





ISUZU

NPC 04866 CODIGO ALTERNO **ISUZU MULTIMARCA**

	APLICACIÓN	DESPLAZAMIENTO	CILINDROS	SISTEMA	MODELO	
OEM	10456042 10456200 10456256 10456532 0456542	HOMBRE	4.3L	V6	MPPFI	97-00
STANDARD	PC123					
WELLS	SU1207					
TOMCO	22126					
OTROS	5S1695 SS10125					
DATOS EXTRAS						

ISUZU



NPC 04868 CODIGO ALTERNO **ISUZU MULTIMARCA**

	APLICACIÓN	DESPLAZAMIENTO	CILINDROS	SISTEMA	MODELO	
OEM	8011036610 8104560430 10456043 10456243 10456403	RODEO	3.2L	V6 SOHC	MPPFI	93-95
	TROOPER	3.2L	V6 DOHC / SOHC	MPPFI	92-95	
STANDARD	PC7					
WELLS	SU137					
TOMCO	22102 22114					
OTROS	5S1665 SS10089					
DATOS EXTRAS						

ISUZU





NPC 04870

CÓDIGO ALTERNO

ISUZU MULTIMARCA

OEM	APLICACIÓN	DESPLAZAMIENTO	CILINDROS	SISTEMA	MODELO
10456134 10456614 8104561340 8104566140	HOMBRE	2.2L	L4 OHV	MPFI	1996

STANDARD	PC33
WELLS	SU199
TOMCO	22125
OTROS	5S1666 SS10176
DATOS EXTRAS	

ISUZU



NPC 10399

CÓDIGO ALTERNO

ISUZU MULTIMARCA

OEM	APLICACIÓN	DESPLAZAMIENTO	CILINDROS	SISTEMA	MODELO
8245756360 24575636	HOMBRE	2.2L	L4 OHV	MPFI	97-00

STANDARD	PC122
WELLS	SU1181
TOMCO	22278
OTROS	5S1687 2351080
DATOS EXTRAS	

ISUZU



NPC 10696

CÓDIGO ALTERNO

ISUZU MULTIMARCA

OEM	APLICACIÓN	DESPLAZAMIENTO	CILINDROS	SISTEMA	MODELO
10456257 10456295 1103703 12567712	ASCENDER	4.2L	L6 DOHC	MPFI	03-07

STANDARD	PC134
WELLS	SU1072
TOMCO	22279 22101
OTROS	5S1668 2351078
DATOS EXTRAS	

ISUZU





NPC 13628

CÓDIGO ALTERNO

ISUZU MULTIMARCA

OEM	APLICACIÓN	DESPLAZAMIENTO	CILINDROS	SISTEMA	MODELO
12555566 12560228	ASCENDER	5.3L	V8	MPFI	03-06

STANDARD	PC278
WELLS	SU1178
TOMCO	22262
OTROS	5S1692 SS10206

DATOS EXTRAS

ISUZU



NPC 36860

CÓDIGO ALTERNO

ISUZU MULTIMARCA

OEM	APLICACIÓN	DESPLAZAMIENTO	CILINDROS	SISTEMA	MODELO
10456515 3322385Z00 3322385Z01 8104565150 96418382	AMIGO	2.2L	L4	MPFI	98-00
	RODEO	2.2L	L4	MPFI	98-03
	RODEO SPORT	2.2L	L4	MPFI	01-03

STANDARD	PC485 PC735 PC1150
WELLS	SU4256
TOMCO	22310
OTROS	5S1710 2351139

DATOS EXTRAS

ISUZU



NPC 39294

CÓDIGO ALTERNO

ISUZU MULTIMARCA

OEM	APLICACIÓN	DESPLAZAMIENTO	CILINDROS	SISTEMA	MODELO
23731EC00A 8972585230	AXIOM	3.5L	V6	MPFI	02-04
	RODEO	3.2L 3.5L	V6	MPFI	02-04
	RODEO SPORT	3.2L	V6	MPFI	01-03
	TROOPER	3.5L	V6	MPFI	2002

STANDARD	PC449
WELLS	SU5744
TOMCO	
OTROS	5S1789 2351457

DATOS EXTRAS

ISUZU





NPC 42677

CÓDIGO ALTERNO

ISUZU MULTIMARCA

OEM	APLICACIÓN	DESPLAZAMIENTO	CILINDROS	SISTEMA	MODELO
12569372 12588097 8125880970	I-280	2.8L	L4	MPFI	2006
	I-290	2.9L	L4	MPFI	2007
	I-350	3.5L	L5	MPFI	2006
	I-370	3.7L	L5	MPFI	2007

ISUZU

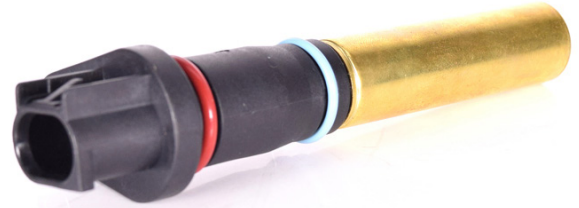

NPC 43198

CÓDIGO ALTERNO

ISUZU MULTIMARCA

OEM	APLICACIÓN	DESPLAZAMIENTO	CILINDROS	SISTEMA	MODELO
12592515 12592515	ASCENDER	4.2L	L6	MPFI	2008
	I-290	2.9 L	L4	MPFI	2008
	I-370	3.7 L	L5	MPFI	2008

ISUZU



NPC 42907

CÓDIGO ALTERNO

ISUZU MULTIMARCA

OEM	APLICACIÓN	DESPLAZAMIENTO	CILINDROS	SISTEMA	MODELO
37840P0AA01 37840PAAA01 5862028460	OASIS	2.2L 2.3L	L4	MPFI	96-99

ISUZU

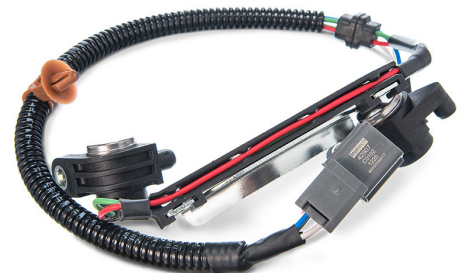



MAZDA

NPC 42912C **CÓDIGO ALTERNO SPCMD002**

		APLICACIÓN	DESPLAZAMIENTO	CILINDROS	SISTEMA	MODELO
OEM	ZJ0118221	MAZDA 2	1.5 L	L4	MPFI	11-14

STANDARD PC930
 WELLS SU13888
 TOMCO
 OTROS 5S12473 2351535

DATOS EXTRAS

MAZDA



NPC 42911 **CÓDIGO ALTERNO SPCMD003**

		APLICACIÓN	DESPLAZAMIENTO	CILINDROS	SISTEMA	MODELO
OEM	6M8Z6C315AA	MAZDA 3	2.0L 2.3L 2.5L	L4	MPFI	06-13
	L3K918221A	MAZDA 3 SPORT	2.0L 2.5L	L4	MPFI	2012
STANDARD	PC733	MAZDA 5	2.3L 2.5L	L4	MPFI	08-15
	PC731	MAZDA 6	2.3L 2.5L	L4	MPFI	06-13
WELLS	SU13336	MAZDA CX-7	2.3L 2.5L	L4	MPFI	07-12
	SU13114	MAZDA MX-5	2.0 L	L4	MPFI	06-12
TOMCO	22405	MAZDA MX-5 MIATA	2.0 L	L4	MPFI	06-15
	22436					
OTROS	5S11885					
	5S12701					
OTROS	5S11793					

DATOS EXTRAS

MAZDA





NPC 48383C **SPCMD004**

		APLICACIÓN	DESPLAZAMIENTO	CILINDROS	SISTEMA	MODELO
OEM	PE0118221	MAZDA 3	2.0L 2.5L	L4	MPFI	12-20
		MAZDA 6	2.5L	L4	MPFI	14-20
		MAZDA CX-5	2.0L 2.5L	L4	MPFI	13-20
		MAZDA CX-9	2.5L 3.7L	L4 V6	MPFI	16-20
		MAZDA MX-5	2.0L	L4	MPFI	16-17
STANDARD	PC999					
WELLS	SU14121					
TOMCO	22447					
OTROS	5S12708					
DATOS EXTRAS						

MAZDA



NPC 10397

MAZDA MULTIMARCA

		APLICACIÓN	DESPLAZAMIENTO	CILINDROS	SISTEMA	MODELO
OEM	F0T26C315B F0T26C315C F0T26C351A F1T26C351A F27E6C315BA	B2300	2.3L	L4 SOHC	MPFI	1994
STANDARD	PC10					
WELLS	SU221					
TOMCO	22167					
OTROS	5S1744 2351223					
DATOS EXTRAS						

MAZDA



NPC 04862

MAZDA MULTIMARCA

		APLICACIÓN	DESPLAZAMIENTO	CILINDROS	SISTEMA	MODELO
OEM	F0T26C315DA ZL067082A ZL067082B	B4000	4.0L	V6 OHV	MPFI	94-00
		NAVAJO	4.0L	V6 OHV	MPFI	91-94
STANDARD	PC14					
WELLS	SU264					
TOMCO	22108					
OTROS	5S1759 2351015					
DATOS EXTRAS						

MAZDA





NPC 11313

CÓDIGO ALTERNO

MAZDA MULTIMARCA

OEM	APLICACIÓN	DESPLAZAMIENTO	CILINDROS	SISTEMA	MODELO
1F2367082 1L5Z6C315AA F5726C315A ZMZ367082	B2300	2.3L	L4 SOHC	MPFI	95-97
	B2500	2.5L	L4 SOHC	MPFI	98-01

STANDARD	PC285
WELLS	SU2016
TOMCO	22284
OTROS	5S1756 2351217

DATOS EXTRAS

MAZDA



NPC 10271

CÓDIGO ALTERNO

MAZDA MULTIMARCA

OEM	APLICACIÓN	DESPLAZAMIENTO	CILINDROS	SISTEMA	MODELO
1L2Z6C315BB 5L2Z6C315A F7T26C315AA F87Z- 6C315AA ZZP267082	B4000	4.0L	V6 SOHC	MPFI	01-10

STANDARD	PC250 PC651
WELLS	SU2032
TOMCO	22313
OTROS	5S1758 2351030

DATOS EXTRAS

MAZDA



NPC 11310

CÓDIGO ALTERNO

MAZDA MULTIMARCA

OEM	APLICACIÓN	DESPLAZAMIENTO	CILINDROS	SISTEMA	MODELO
F5RZ6C315A F5RZ- 6C315AA YF0918221 YF0918221A	TRIBUTE	2.0L	L4 DOHC	MPFI	01-04

STANDARD	PC63
WELLS	SU291
TOMCO	22274
OTROS	5S1741 2351031

DATOS EXTRAS

MAZDA





NPC 11312

CÓDIGO ALTERNO

MAZDA MULTIMARCA

OEM	APLICACIÓN	DESPLAZAMIENTO	CILINDROS	SISTEMA	MODELO
F3DZ6C315AFV ZZM167082 1F1E6C315DB 1F1Z6C315DA	B3000	3.0L	V6 OHV	MPFI / FLEX	95-08

STANDARD	PC74
WELLS	SU4101
TOMCO	22368
OTROS	5S1746 2351130

DATOS EXTRAS	
--------------	--

MAZDA



NPC 11314

CÓDIGO ALTERNO

MAZDA MULTIMARCA

OEM	APLICACIÓN	DESPLAZAMIENTO	CILINDROS	SISTEMA	MODELO
1S7E6C315BA 1S7Z- 63C15AB 1S7Z6C315AA 1S7Z6C315AB	MAZDA 6	3.0L	V6 DOHC	MPFI	03-08
	TRIBUTE	3.0L	V6 DOHC	MPFI	01-11
	MPV	2.5L 3.0L	V6 DOHC	MPFI	00-06

STANDARD	PC418 PC91
WELLS	SU292
TOMCO	22285
OTROS	5S1745 2351240

DATOS EXTRAS	
--------------	--

MAZDA



NPC 13633

CÓDIGO ALTERNO

MAZDA MULTIMARCA

OEM	APLICACIÓN	DESPLAZAMIENTO	CILINDROS	SISTEMA	MODELO
1F2067082 1F2067082A 1S7Z6C315AAA 1S7Z6C- 315BA	B2300	2.3L	L4 DOHC	MPFI	01-10
	MAZDA 3	2.0L 2.3L	L4 DOHC	MPFI	04-05
	MAZDA 5	2.3L	L4 DOHC	MPFI	06-07
	MAZDA 6	2.3L	L4 DOHC	MPFI	03-05
	TRIBUTE	2.3L	L4 DOHC	MPFI	05-06 2008

STANDARD	PC323
WELLS	SU2299
TOMCO	22340
OTROS	5S1755 2351255

DATOS EXTRAS	
--------------	--

MAZDA





NPC 42961C

CÓDIGO ALTERNO

MAZDA MULTIMARCA

OEM	APLICACIÓN	DESPLAZAMIENTO	CILINDROS	SISTEMA	MODELO
3M6Z6C315AA 5M6Z-6C315A ZC118221	TRIBUTE	2.5L	L4	MPFI	09-11

STANDARD PC582

WELLS SU8757

TOMCO 22420

OTROS 5S7267 2351346

DATOS EXTRAS

MAZDA



NPC 42681

CÓDIGO ALTERNO

MAZDA MULTIMARCA

OEM	APLICACIÓN	DESPLAZAMIENTO	CILINDROS	SISTEMA	MODELO
7T4Z6C315A 7T4Z6C315AA 7T4Z6C315B AA5Z6C315A	MAZDA 6	3.7 L	V6	MPFI	09-13
	MAZDA CX-9	3.7 L	V6	MPFI	07-15

STANDARD PC753

WELLS SU10462

TOMCO 22378

OTROS 5S9000 2351372

DATOS EXTRAS

MAZDA





MERCEDES BENZ

NPC 40570		CÓDIGO ALTERNIVO SPCMB001				
OEM	41538728 5175763AA 5175763AB 6429050000	APLICACIÓN	DESPLAZAMIENTO	CILINDROS	SISTEMA	MODELO
		SPRINTER 2500	3.0L	V6 DOHC TURBO CDI	DIESEL	10-14
		SPRINTER 3500	3.0L	V6 DOHC TURBO CDI	DIESEL	10-14
STANDARD	PC738					
WELLS	SU13243					
TOMCO						
OTROS	5S11790 2351322					
DATOS EXTRAS						
MERCEDES BENZ						



NPC 39220		MERCEDEZ BENZ MULTIMARCA				
OEM	31532728 31532828 5080350AA 5080352AA	APLICACIÓN	DESPLAZAMIENTO	CILINDROS	SISTEMA	MODELO
		SPRINTER	2.7L	L5	MPFI	04-06
STANDARD	PC497					
WELLS	SU4740					
TOMCO	22329					
OTROS	5S1837 SS10925					
DATOS EXTRAS						
MERCEDES BENZ						

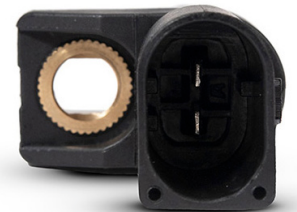



NPC 40340		CÓDIGO ALTERNO SPCM001					
OEM 13627561753 75617538001		APLICACIÓN	DESPLAZAMIENTO	CILINDROS	SISTEMA	MODELO	
STANDARD PC796		COOPER	1.5L 1.6L 2.0L	L3 L4	MPFI	07-15	
WELLS SU12933		COOPER COUNTRYMAN	1.6L	L4	MPFI	11-16	
TOMCO		COOPER PACEMAN	1.6L	L4	MPFI	13-16	
OTROS 5S11480 2351449							
DATOS EXTRAS							
MINI							

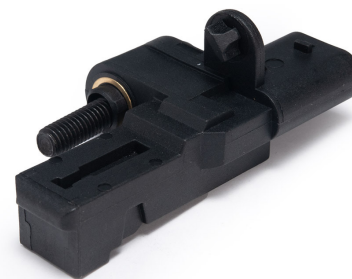



MITSUBISHI

NPC 42905 CÓDIGO ALTERNO
SPCMI002

OEM	APLICACIÓN	DESPLAZAMIENTO	CILINDROS	SISTEMA	MODELO
91866125 MR985119	GALANT	2.4L	L4	MPFI	04-11
	GRANDIS	2.4L	L4	MPFI	07-09
	LANCER	2.4L	L4	MPFI	04-06
	OUTLANDER	2.4L	L4	MPFI	04-06

STANDARD	PC685
WELLS	SU7231
TOMCO	22410
OTROS	5S5736 2351275
DATOS EXTRAS	

MITSUBISHI

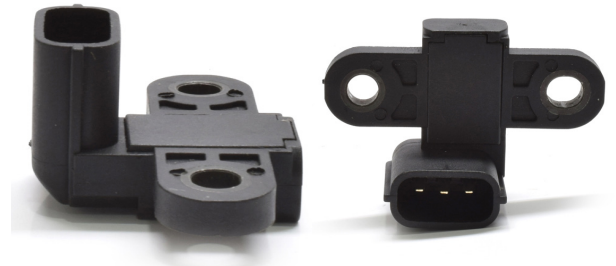

NPC 42685 CÓDIGO ALTERNO
SPCMI003

OEM	APLICACIÓN	DESPLAZAMIENTO	CILINDROS	SISTEMA	MODELO
MR560132	LANCER	2.0L	L4	MPFI	02-07
	MIRAGE	1.8L	L4	MPFI	01-02

STANDARD	PC527
WELLS	SU5895
TOMCO	22413
OTROS	5S1854 2351315
DATOS EXTRAS	

MITSUBISHI





NPC 42682

CÓDIGO ALTERNO SPCMI004

OEM	APLICACIÓN	DESPLAZAMIENTO	CILINDROS	SISTEMA	MODELO
J5T25081 MD303649	MONTERO	3.0L	V6	MPFI	94-96
	MONTERO	3.5L	V6	MPFI	97-00
	MONTERO SPORT	3.0L	V6	MPFI	97-03
	MONTERO SPORT	3.5L	V6	MPFI	99-04

STANDARD PC191

WELLS SU4242

TOMCO

OTROS 5S1858 SS10147

DATOS EXTRAS

MITSUBISHI

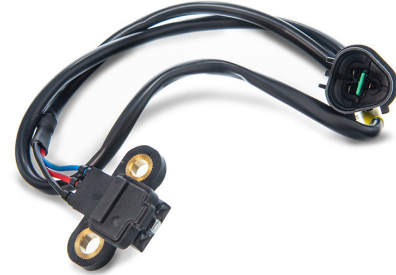

NPC 42684

CÓDIGO ALTERNO SPCMI005

OEM	APLICACIÓN	DESPLAZAMIENTO	CILINDROS	SISTEMA	MODELO
J005T25099 MD357274	MONTERO	3.5L 3.8L	V6	MPFI	01-06

STANDARD PC542

WELLS SU6423

TOMCO

OTROS 5S1932 2351033

DATOS EXTRAS

MITSUBISHI

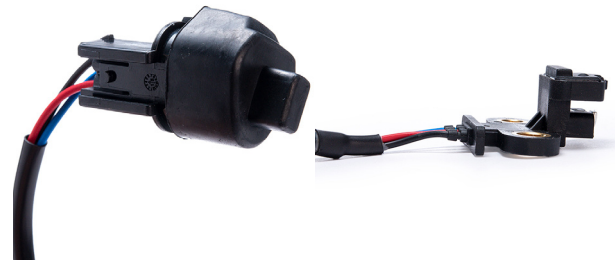

NPC 48486C

CÓDIGO ALTERNO SPCMI006

OEM	APLICACIÓN	DESPLAZAMIENTO	CILINDROS	SISTEMA	MODELO
MR985145	ECLIPSE	3.8L	V6	MPFI	06-12
	ENDEAVOR	3.8L	V6	MPFI	04-11
	GALANT	3.8L	V6	MPFI	04-09
	MONTERO	3.8L	V6	MPFI	08-17
	MONTERO SPORT	3.5L	V6	MPFI	09-11

STANDARD PC557

WELLS SU6975

TOMCO

OTROS 5S1973 2351374

DATOS EXTRAS

MITSUBISHI





NPC 06685

CÓDIGO ALTERNO

MITSUBISHI MULTIMARCA

OEM	APLICACIÓN	DESPLAZAMIENTO	CILINDROS	SISTEMA	MODELO
5269703 M05235377 M0526970	ECLIPSE	2.0L	L4 DOHC L4 TURBO	MPFI	95-99

STANDARD	PC166 PC34K
WELLS	SU3025
TOMCO	22145
OTROS	5S1701 2351047
DATOS EXTRAS	

MITSUBISHI



NPC 13629

CÓDIGO ALTERNO

MITSUBISHI MULTIMARCA

OEM	APLICACIÓN	DESPLAZAMIENTO	CILINDROS	SISTEMA	MODELO
56028136 56028136AB 56028136AC 56028136AD 56028137	RAIDER	4.7L	V8 SOHC	MPFI / FLEX	06-07

STANDARD	PC284
WELLS	SU3181
TOMCO	22412
OTROS	5S1730 2351136
DATOS EXTRAS	

MITSUBISHI



NPC 13644

CÓDIGO ALTERNO

MITSUBISHI MULTIMARCA

OEM	APLICACIÓN	DESPLAZAMIENTO	CILINDROS	SISTEMA	MODELO
MR578312	ECLIPSE	2.4L	L4	MPFI	01-05
	GALANT	2.4L	L4	MPFI	01-04

STANDARD	PC424
WELLS	SU5894
TOMCO	22357
OTROS	5S1857 2351228
DATOS EXTRAS	

MITSUBISHI





NPC **13887**

CÓDIGO ALTERNO

MITSUBISHI MULTIMARCA

OEM	56041479AC 56041479AD 56044180AB 56044180AC	APLICACIÓN	DESPLAZAMIENTO	CILINDROS	SISTEMA	MODELO
		RAIDER	3.7L	V6 SOHC	MPFI	06-09

STANDARD PC487 PC382

WELLS SU8587 SU8580

TOMCO 22271

OTROS 5S7088 5S7095
5S1943

DATOS
EXTRAS

MITSUBISHI



NPC **46289C**

CÓDIGO ALTERNO

MITSUBISHI MULTIMARCA

OEM	J005T25094 MD349080	APLICACIÓN	DESPLAZAMIENTO	CILINDROS	SISTEMA	MODELO
		ECLIPSE	3.0L	V6	MPFI	00-05
		GALANT	3.0L	V6	MPFI	99-03

STANDARD PC387

WELLS SU5261

TOMCO

OTROS 5S1859 2351183

DATOS
EXTRAS

MITSUBISHI





NISSAN

NPC 10270 CÓDIGO ALTERNO
SPCNS001

OEM	APLICACIÓN	DESPLAZAMIENTO	CILINDROS	SISTEMA	MODELO
237311B000 237314E810 XF5Z6C365AA	ALTIMA	2.4L	L4 DOHC	MPFI	93-97
	QUEST	3.0L 3.3L	V6 SOHC	MPFI	96-02

STANDARD	PC132
WELLS	SU4238
TOMCO	22356
OTROS	5S1869 2351129
DATOS EXTRAS	

NISSAN



NPC 13274 CÓDIGO ALTERNO
SPCNS002

OEM	APLICACIÓN	DESPLAZAMIENTO	CILINDROS	SISTEMA	MODELO
2375000QAH 7700101970 8200647554	APRIO	1.6L	L4	MPFI	08-10
	PLATINA	1.6L	L4	MPFI	02-10

STANDARD	PC1014 PC961
WELLS	
TOMCO	22276
OTROS	MTE-7051 SS10803
DATOS EXTRAS	* TRANSMISIÓN MANUAL

NISSAN



**NPC 13609****CÓDIGO ALTERNO
SPCNS004**

OEM	APLICACIÓN	DESPLAZAMIENTO	CILINDROS	SISTEMA	MODELO
2373135U00 2373135U10 2373135U11	MAXIMA	3.0L	V6 DOHC	MPFI	95-01
	INFINITI I30	3.0L	V6 DOHC	MPFI	96-01

STANDARD	PC165
WELLS	SU4165
TOMCO	22337
OTROS	5S1782 SS10139

DATOS EXTRAS * UBICADO AL LADO IZQUIERDO DEL BLOQUE

NISSAN**NPC 13611****CÓDIGO ALTERNO
SPCNS005**

OEM	APLICACIÓN	DESPLAZAMIENTO	CILINDROS	SISTEMA	MODELO
2373102J00 237310J200 89053027	200SX	2.0L	L4 DOHC	MPFI	95-98
	LUCINO	2.0L	L4 DOHC	MPFI	96-00
	SENTRA	2.0L	L4 DOHC	MPFI	98-01

STANDARD	PC183
WELLS	SU4068
TOMCO	22423
OTROS	5S1780 2351423

DATOS EXTRAS * TRANSMISIÓN MANUAL

NISSAN**NPC 13612****CÓDIGO ALTERNO
SPCNS006**

OEM	APLICACIÓN	DESPLAZAMIENTO	CILINDROS	SISTEMA	MODELO
237310J300	200SX	2.0L	L4 DOHC	MPFI	95-98
	LUCINO	2.0L	L4 DOHC	MPFI	96-00
	SENTRA	2.0L	L4 DOHC	MPFI	98-01

STANDARD	PC184
WELLS	SU4067
TOMCO	22354
OTROS	5S1779

DATOS EXTRAS * TRANSMISIÓN AUTOMÁTICA

NISSAN



NPC 13617

SPCNS007

OEM	APLICACIÓN	DESPLAZAMIENTO	CILINDROS	SISTEMA	MODELO
237311S700	95-98	2.4L	L4 SOHC	MPFI	95-97
	96-00	3.3L	V6 SOHC	MPFI	96-00
	98-01	3.3L	V6 SOHC	MPFI	97-00

STANDARD	PC210
WELLS	SU4167
TOMCO	22353
OTROS	5S1786 2351142

DATOS EXTRAS

NISSAN



NPC 13620

SPCNS008

OEM	APLICACIÓN	DESPLAZAMIENTO	CILINDROS	SISTEMA	MODELO
237313S500 8611204	FRONTIER	2.4L 3.3L	L4 V6	MPFI	98-04
	NP300	2.4L	L4	MPFI	09-15
	PICK UP D21	2.4L	L4	MPFI	98-08
	URVAN	2.4L	L4	MPFI	02-03
	XTERRA	2.4L 3.3L	L4 V6	MPFI	00-04

STANDARD	PC241
WELLS	SU4314
TOMCO	22230
OTROS	5S1868 2351140

DATOS EXTRAS

NISSAN



NPC 13624

SPCNS009

OEM	APLICACIÓN	DESPLAZAMIENTO	CILINDROS	SISTEMA	MODELO
237319E000 271319E000 8611206	ALTIMA	2.4L	L4 DOHC	MPFI	98-01

STANDARD	PC245
WELLS	SU4237
TOMCO	22331
OTROS	5S1870 2351141

DATOS EXTRAS

NISSAN



**NPC 13657****SPCNS011**

OEM	2373131U10 2373131U11	APLICACIÓN	DESPLAZAMIENTO	CILINDROS	SISTEMA	MODELO
		MAXIMA *	3.0L	V6 DOHC	MPFI	95-01
		PATHFINDER **	3.5L	V6 DOHC	MPFI	01-03

* Ubicado en la zona Frontal
 ** Ubicado en la Cubierta de sincronización

STANDARD	PC89
WELLS	SU4315
TOMCO	22355
OTROS	5S1787 SS10198

DATOS EXTRAS	
--------------	--

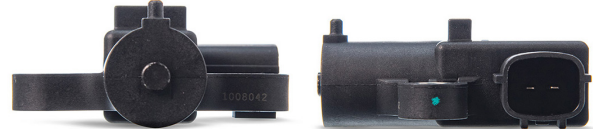
NISSAN**NPC 13885****SPCNS012**

OEM	237311M500	APLICACIÓN	DESPLAZAMIENTO	CILINDROS	SISTEMA	MODELO
		200SX	1.6L	L4 DOHC	MPFI	95-98
		240SX	2.4L	L4 DOHC	MPFI	95-98
		300ZX	3.0L	V6 DOHC	MPFI	1996
		SENTRA	1.6L	L4 DOHC	MPFI	95-99
		SENTRA	2.0l	L4 DOHC	MPFI	96-97
		TSURU	1.6L	L4 DOHC	MPFI	95-99

STANDARD	PC185
WELLS	SU4069
TOMCO	22422
OTROS	5S1781 2351559

DATOS EXTRAS	* TRANSMISIÓN AUTOMÁTICA
--------------	--------------------------

NISSAN**NPC 34586****SPCNS013**

OEM	237316N202 237316N205 237316N20A	APLICACIÓN	DESPLAZAMIENTO	CILINDROS	SISTEMA	MODELO
		ALTIMA	2.5L	L4	MPFI	02-06
		FRONTIER	2.5L	L4	MPFI	05-18
		NP300	2.5L	L4	MPFI	09-15
		SENTRA	2.5L	L4	MPFI	02-06
		URVAN	2.4L 2.5L	L4	MPFI	04-13
		XTRAIL	2.5L	L4	MPFI	02-07

STANDARD	PC464
WELLS	SU6364
TOMCO	22250
OTROS	5S1928 2351203

DATOS EXTRAS	* SENSOR CKP Y CMP
--------------	--------------------

NISSAN

NPC 11577 **SPCNS014**

OEM	APLICACIÓN	DESPLAZAMIENTO	CILINDROS	SISTEMA	MODELO
237314M500 237314M502 237314M505 237314M506	ALMERA	1.8L	L4	MPFI	01-05
	SENTRA **	1.8L	L4	MPFI	00-06
	SENTRA *	2.0L	L4	MPFI	00-01
	ARMADA *	5.6L	V8	MPFI	05-15
	NV2500*	5.6L	V8	MPFI	12-17
	NV3500 *	5.6L	V8	MPFI	12-17
	PATHFINDER ARMADA *	5.6L	V8	MPFI	2004
	PATHFINDER*	5.6L	V8	MPFI	08-12
	TITAN*	5.6L	V8	MPFI	04-15

DATOS EXTRAS ** CKP Y CMP * CMP

NISSAN

NPC 39263 **SPCNS015**

OEM	APLICACIÓN	DESPLAZAMIENTO	CILINDROS	SISTEMA	MODELO
2375000Q0E 7700108081 7700108073	PLATINA	1.6L	L4	MPFI	02-10

 STANDARD
 WELLS
 TOMCO 22248
 OTROS MTE-70515

DATOS EXTRAS * TRANSMISIÓN AUTOMÁTICA

NISSAN

NPC 39294 **SPCNS016**

OEM	APLICACIÓN	DESPLAZAMIENTO	CILINDROS	SISTEMA	MODELO
23731EC00A 8972585230	NP300 *	2.5L	L4	DIESEL	09-19
	CABSTAR *	2.5L	L4	DIESEL	08-16

 STANDARD PC449
 WELLS SU5744
 TOMCO
 OTROS 5S1789 2351457

DATOS EXTRAS * CKP Y CMP

NISSAN

**NPC 39757****SPCNS017**

		APLICACIÓN	DESPLAZAMIENTO	CILINDROS	SISTEMA	MODELO
OEM	237311KTOA 237311VA0A	CUBE	1.8L	L4	MPPFI	09-14
	23731ED01A 23731EN20A	MARCH	1.6L	L4	MPPFI	12-20
STANDARD	PC786 PC953 PC855	NOTE	1.6L	L4	MPPFI	14-18
	SU12939 SU13463 SU14104	NV200	2.0L	L4	MPPFI	13-19
WELLS		SENTRA	2.0L	L4	MPPFI	07-12
TOMCO	22373	TIIDA	1.6L 1.8L	L4	MPPFI	07-18
OTROS		VERSA	1.6L 1.8L	L4	MPPFI	07-19
	5S11486 5S12691	VERSA NOTE	1.6L	L4	MPPFI	14-19

DATOS EXTRAS

NISSAN**NPC 39967****SPCNS019**

		APLICACIÓN	DESPLAZAMIENTO	CILINDROS	SISTEMA	MODELO
OEM	237318J100 237318J105	350Z	3.5L	V6	MPPFI	03-06
	237318J106	ALTIMA	3.5L	V6	MPPFI	02-06
STANDARD	PC499	MAXIMA	3.5L	V6	MPPFI	02-04 07-08
WELLS	SU6482	MURANO	3.5L	V6	MPPFI	03-08
TOMCO		PATHFINDER	3.5L	V6	MPPFI	03-04
OTROS	5S1938 2351151	QUEST *	3.5L	V6	MPPFI	04-06

DATOS EXTRAS * TRANSMISIÓN DE 4 VELOCIDADES

NISSAN**NPC 40114****SPCNS020**

		APLICACIÓN	DESPLAZAMIENTO	CILINDROS	SISTEMA	MODELO
OEM	23731EA20A 23731EA20C	FRONTIER	4.0L	V6 DOHC	MFI	05-19
	23731EA220 23731EA221	NV1500	4.0L	V6 DOHC	MFI	12-19
STANDARD	PC715 PC887	NV2500	4.0L	V6 DOHC	MFI	12-19
	SU7825	NV3500	4.0L	V6 DOHC	MFI	12-19
WELLS		PATHFINDER	4.0L	V6 DOHC	MFI	05-12
TOMCO		XTERRA	4.0L	V6 DOHC	MFI	05-15

DATOS EXTRAS

NISSAN



NPC 42902

CÓDIGO ALTERNO
SPCNS021

OEM	APLICACIÓN	DESPLAZAMIENTO	CILINDROS	SISTEMA	MODELO
23731JA00A 23731JA00B 23731JA00C 23731JA10B 23731JA10C	350Z	3.5L	V6	MPFI	07-09
	370Z	3.7L	V6	MPFI	09-20
STANDARD PC785 PC791	ALTIMA	2.5L 3.5L	L4 V6	MPFI	07-18
WELLS SU12940 SU12941	GT-R	3.8L	V6	MPFI	09-19
TOMCO 22374	MAXIMA	3.5L	V6	MPFI	09-20
OTROS 5S11487 5S11488	MURANO	3.5L	V6	MPFI	09-20
	NP300	2.5L	L4	MPFI	16-20
	NP300 FRONTIER	2.5L	L4	MPFI	16-20
	PATHFINDER	3.5L	V6	MPFI	13-20
DATOS EXTRAS	QUEST	3.5L	V6	MPFI	11-17
	ROGUE	2.0L 2.5L	L4	MPFI	08-19
	ROGUE SELECT	2.5L	L4	MPFI	14-15
NISSAN	SENTRA	2.5L	L4	MPFI	07-12
	X-TRAIL	2.5L	L4	MPFI	08-17



NPC 42943

CÓDIGO ALTERNO
SPCNS022

OEM	APLICACIÓN	DESPLAZAMIENTO	CILINDROS	SISTEMA	MODELO
237318Y001 237318Y005 237318Y00A	ALTIMA	3.5 L	V6	MPFI	04-06
STANDARD PC689	MAXIMA	3.5 L	V6	MPFI	03-06
WELLS SU6873	QUEST	3.5 L	V6	MPFI	04-09
TOMCO 22421					
OTROS 5S1965 2351276					
DATOS EXTRAS	* TRANSMISIÓN AUTOMÁTICA				

NISSAN



NPC 44164C

CÓDIGO ALTERNO
SPCNS023

OEM	APLICACIÓN	DESPLAZAMIENTO	CILINDROS	SISTEMA	MODELO
237311KC0A	JUKE	1.6L	L4	MPFI	11-17
STANDARD PC923	SENTRA	1.8L	L4	MPFI	13-19
WELLS SU13889					
TOMCO 22438					
OTROS 5S12474 2351684					
DATOS EXTRAS					

NISSAN



**NPC 49656C****CÓDIGO ALTERNO
SPCNS024**

OEM	APLICACIÓN	DESPLAZAMIENTO	CILINDROS	SISTEMA	MODELO
237311M210	200SX	1.6L	L4	MPFI	95-98
	LUCINO	1.6L	L4	MPFI	96-00
	SENTRA	1.6L 2.0L	L4	MPFI	95-00
	TSUBAME	1.6L	L4	MPFI	95-04
	TSURU	1.6L	L4	MPFI	98-17

STANDARD	PC196
WELLS	SU4070
TOMCO	
OTROS	5S1866 2351443
DATOS EXTRAS	

NISSAN

**NPC 13650****CÓDIGO ALTERNO
CMP Y CKP**

OEM	APLICACIÓN	DESPLAZAMIENTO	CILINDROS	SISTEMA	MODELO
237314M560 237317Y000 237317Y001	ARMADA	5.6 L	V8 DOHC	MPFI	05-15
	NV2500	5.6 L	V8 DOHC	MPFI	12-17
	NV3500	5.6 L	V8 DOHC	MPFI	12-16
	PATHFINDER	5.6 L	V8 DOHC	MPFI	08-12
	TITAN	5.6 L	V8 DOHC	MPFI	04-15

STANDARD	PC461
WELLS	SU6480
TOMCO	22430
OTROS	5S1405
DATOS EXTRAS	

NISSAN





PEUGEOT

NPC 39986 **CÓDIGO ALTERNO SPCPG001**

OEM	APLICACIÓN	DESPLAZAMIENTO	CILINDROS	SISTEMA	MODELO
9637465980 963999980 1920AW	PEUGEOT 206	1.4L 1.6L	L4	MPFI	00-09

STANDARD PC1011
WELLS
TOMCO 22322
OTROS MTE-70338

DATOS EXTRAS * TRANSMISIÓN MANUAL

PEUGEOT



NPC 40573 **CÓDIGO ALTERNO SPCPG002**

OEM	APLICACIÓN	DESPLAZAMIENTO	CILINDROS	SISTEMA	MODELO
19207N 9632400580 96324005	307	2.0L	L4 DOHC	MPFI	03-05
	406	2.0L	L4 DOHC	MPFI	00-05

STANDARD IM18952
WELLS
TOMCO 22320
OTROS SS10743

DATOS EXTRAS * MOTORES EW10J4

PEUGEOT



**NPC 40574****CÓDIGO ALTERNO
SPCPG003**

OEM	APLICACIÓN	DESPLAZAMIENTO	CILINDROS	SISTEMA	MODELO
1920EN 1920FP 3322067G01 9640627780 9646823380	307	2.0L	L4	MPFI	03-07
	407	2.2L 2.9L	L4 V6	MPFI	06-08
	607	2.9L	V6	MPFI	02-08
	EXPERT	2.0L	L4	MPFI	08-09

STANDARD	PC995
WELLS	
TOMCO	22341
OTROS	SS10750 MTE-70339

DATOS EXTRAS	
--------------	--

PEUGEOT**NPC 44207C****CÓDIGO ALTERNO
SPCPG004**

OEM	APLICACIÓN	DESPLAZAMIENTO	CILINDROS	SISTEMA	MODELO
1920AV 9639999980	PEUGEOT 206	1.4L 1.6L	L4	MPFI	00-09

STANDARD	PC993
WELLS	SU13646
TOMCO	22389
OTROS	SS10748 MTE-70563

DATOS EXTRAS	* TRANSMISIÓN AUTOMÁTICA
--------------	--------------------------

PEUGEOT**NPC 48485C****CÓDIGO ALTERNO
SPCPG005**

OEM	APLICACIÓN	DESPLAZAMIENTO	CILINDROS	SISTEMA	MODELO
19207P 9633475780 963344	PARTNER	1.6L	L4	MPFI	04-06
	PEUGEOT 308	1.6L	L4	MPFI	09-12

STANDARD	PC994
WELLS	SU13785
TOMCO	
OTROS	SS10744 MTE-70417

DATOS EXTRAS	
--------------	--

PEUGEOT



RENAULT

NPC 10394		RENAULT MULTIMARCA				
CÓDIGO ALTERNO		APLICACIÓN	DESPLAZAMIENTO	CILINDROS	SISTEMA	MODELO
OEM	33004761 53005423 7700722143 7700739789	ENCORE	1.4L 1.7L	L4 OHV / SOHC	MPFI / BBL / TBI	84-86
STANDARD	PC87	ALLIANCE	1.4L 1.7L 2.0L	L4 OHV / SOHC	MPFI / BBL / TBI	83-87
WELLS	SU3228					
TOMCO	22402					
OTROS	5S1799 5S1801					
DATOS EXTRAS						
RENAULT						



NPC 11577		RENAULT MULTIMARCA				
CÓDIGO ALTERNO		APLICACIÓN	DESPLAZAMIENTO	CILINDROS	SISTEMA	MODELO
OEM	237314M500 237314M502 237314M505 237314M506	SCALA	1.6L	L4	MPFI	11-13
STANDARD	PC462 PC459					
WELLS	SU5745					
TOMCO	22299					
OTROS	5S1359					
DATOS EXTRAS	* CIGUEÑAL Y LEVAS					
RENAULT						





NPC **13274**

CÓDIGO ALTERNIO

RENAULT MULTIMARCA

OEM	APLICACIÓN	DESPLAZAMIENTO	CILINDROS	SISTEMA	MODELO
2375000QAH 7700101970 8200647554	CLIO	1.6L 2.0L	L4	MPFI	02-10
	KANGOO	1.6L	L4	MPFI	04-14
	LAGUNA	2.9L	V6	MPFI	03-05
	MEGANE	1.6L 2.0L	L4	MPFI	01-10
	SCENIC	2.0L	L4	MPFI	01-05

STANDARD	PC1014 PC961
WELLS	
TOMCO	22276
OTROS	MTE-7051 SS10803
DATOS EXTRAS	* TRANSMISIÓN MANUAL



RENAULT

NPC **39263**

CÓDIGO ALTERNIO

RENAULT MULTIMARCA

OEM	APLICACIÓN	DESPLAZAMIENTO	CILINDROS	SISTEMA	MODELO
2375000Q0E 7700108081 7700108073	CLIO	1.6L 2.0L	L4	MPFI	02-10
	MEGANE	2.0L	L4	MPFI	01-10
	SCENIC	2.0L	L4	MPFI	01-05

STANDARD	
WELLS	
TOMCO	22248
OTROS	MTE-70515
DATOS EXTRAS	* TRANSMISIÓN AUTOMÁTICA

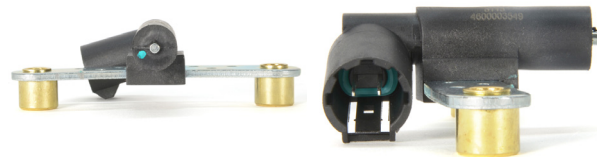

RENAULT

NPC **39757**

CÓDIGO ALTERNIO

RENAULT MULTIMARCA

OEM	APLICACIÓN	DESPLAZAMIENTO	CILINDROS	SISTEMA	MODELO
237311KT0A 237311VA0A 23731ED01A 23731EN20A	FLUENCE	2.0L	L4	MPFI	14-17

STANDARD	PC786 PC953 PC855
WELLS	SU12939 SU13463 SU14104
TOMCO	22373
OTROS	5S11486 5S12691
DATOS EXTRAS	



RENAULT



SATURN

NPC 48389C		CÓDIGO ALTERNATIVO SPCST001				
OEM	21021230	APLICACIÓN	DESPLAZAMIENTO	CILINDROS	SISTEMA	MODELO
		SC SC1 SC2	1.9L	L4	MPFI	91-02
		SL SL1 SL2	1.9L	L4	MPFI	91-02
		SW1 SW2	1.9L	L4	MPFI	93-01
STANDARD	PC48					
WELLS	SU185					
TOMCO						
OTROS	5S1891 2351094					
DATOS EXTRAS						
SATURN						

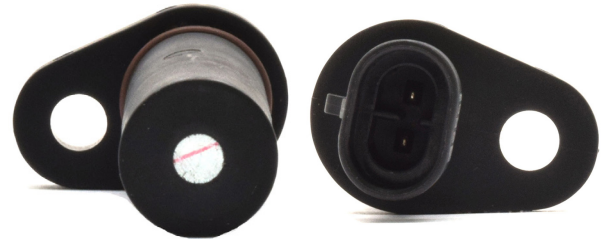

NPC 10696		SATURN MULTIMARCA				
OEM	10456257 10456295 1103703 12567712	APLICACIÓN	DESPLAZAMIENTO	CILINDROS	SISTEMA	MODELO
		ION	2.2L	L4	MPFI	03-06
		L100	2.2L	L4	MPFI	01-02
		L200	2.2L	L4	MPFI	01-03
		L300	2.2L	L4	MPFI	2004
		LS	2.2L	L4	MPFI	2000
		LS1	2.2L	L4	MPFI	2000
		LW1	2.2L	L4	MPFI	2000
		LW200	2.2L	L4	MPFI	01-03
		VUE	2.2L	L4	MPFI	02-07
STANDARD	PC134					
WELLS	SU1072					
TOMCO	22279 22101					
OTROS	5S1668 2351078					
DATOS EXTRAS						
SATURN						



**NPC 13652**

CÓDIGO ALTERNO

SATURN MULTIMARCA

OEM	APLICACIÓN	DESPLAZAMIENTO	CILINDROS	SISTEMA	MODELO
12574323	RELAY	3.5L 3.9L	V6 OHV	MPFI	05-06

STANDARD	PC519
WELLS	SU8213
TOMCO	22261
OTROS	5S6713 CSS879

DATOS EXTRAS

SATURN**NPC 42673C**

CÓDIGO ALTERNO

SATURN MULTIMARCA

OEM	APLICACIÓN	DESPLAZAMIENTO	CILINDROS	SISTEMA	MODELO
55555806	ASTRA	1.8L	L4	MPFI	08-09

STANDARD	PC831
WELLS	SU13518
TOMCO	
OTROS	5S12097 2351034

DATOS EXTRAS

SATURN**NPC 42904**

CÓDIGO ALTERNO

SATURN MULTIMARCA

OEM	APLICACIÓN	DESPLAZAMIENTO	CILINDROS	SISTEMA	MODELO
12588992	AURA	2.4 L	L4	MPFI	07-09
	ION	2.2L 2.4 L	L4	MPFI	06-07
	SKY	2.0 L 2.4 L	L4	MPFI	07-10
	VUE	2.4 L	L4	MPFI	07-10

STANDARD	PC553
WELLS	SU9540
TOMCO	22384
OTROS	5S8074 2351212

DATOS EXTRAS

SATURN



NPC 43200

CÓDIGO ALTERNATIVO

SATURN MULTIMARCA

OEM	APLICACIÓN	DESPLAZAMIENTO	CILINDROS	SISTEMA	MODELO
12591007 12598208	AURA	3.5L	V6	MPFI	07-08
	RELAY	3.9L	V6	MPFI	06-07
	VUE	3.5L	V6	MPFI	08-10

STANDARD	PC686
WELLS	SU9543
TOMCO	22264
OTROS	5S8077 2351153
DATOS EXTRAS	

SATURN



NPC 43203C

CÓDIGO ALTERNATIVO

SATURN MULTIMARCA

OEM	APLICACIÓN	DESPLAZAMIENTO	CILINDROS	SISTEMA	MODELO
12615626 J5T33671	OUTLOOK	3.6L	V6	MPFI	2010

STANDARD	PC920
WELLS	SU14058
TOMCO	22407
OTROS	5S12643 2351375
DATOS EXTRAS	

SATURN



NPC 44165C

CÓDIGO ALTERNATIVO

SATURN MULTIMARCA

OEM	APLICACIÓN	DESPLAZAMIENTO	CILINDROS	SISTEMA	MODELO
12590991 3322078J00 3322078J01	AURA	3.6L	V6	MFI	07-09
	OUTLOOK	3.6L	V6	MFI	07-09
	VUE	3.6L	V6	MFI	08-09

STANDARD	PC566
WELLS	SU9541
TOMCO	22362
OTROS	5S8075 SS11090
DATOS EXTRAS	

SATURN





SUZUKI

NPC 42909		CÓDIGO ALTERNO SPCSK001				
OEM 3322063J00		APLICACIÓN	DESPLAZAMIENTO	CILINDROS	SISTEMA	MODELO
STANDARD PC722		SWIFT	1.5L	L4	MFFI	07-09
WELLS SU12934		SWIFT+	1.6L	L4	MFFI	04-09
TOMCO 22505		KIZASHI	2.4L	L4	MFFI	10-13
OTROS 5S11481 2351432		SX4 (CMP)	2.0L	L4	MFFI	07-09
DATOS EXTRAS ** CKP Y CMP		SX4 (CKP)	2.0L	L4	MFFI	10-13
		GRAND VITARA	2.4L	L4	MFFI	09-13
		GRAND VITARA **	2.7L	V6	MFFI	06-08
SUZUKI						



NPC 13659		SUZUKI MULTIMARCA				
OEM 30015918 3322070 3322070E00		APLICACIÓN	DESPLAZAMIENTO	CILINDROS	SISTEMA	MODELO
STANDARD PC93		SIDEKICK	1.6L	L4 SOHC	MFFI	96-98
WELLS SU4200		STEEM	1.6L	L4 SOHC	MFFI	95-01
TOMCO		SWIFT	1.3L	L4 SOHC	MFFI / TBI	95-01
OTROS 5S1686 SS11402		VITARA	1.6L	L4 SOHC	MFFI	99-02
DATOS EXTRAS		X-90	1.6L	L4 SOHC	MFFI	96-98
SUZUKI						





NPC 36860

CÓDIGO ALTERNO

SUZUKI MULTIMARCA

OEM	APLICACIÓN	DESPLAZAMIENTO	CILINDROS	SISTEMA	MODELO
10456515 3322385Z00 3322385Z01 8104565150 96418382	FORENZA	2.0L	L4 DOHC	MPFI	04-08
	RENO	2.0L	L4 DOHC	MPFI	05-08

STANDARD	PC485 PC735 PC1150
WELLS	SU4256
TOMCO	22310
OTROS	5S1710 2351139

DATOS EXTRAS

SUZUKI



NPC 40060

CÓDIGO ALTERNO

SUZUKI MULTIMARCA

OEM	APLICACIÓN	DESPLAZAMIENTO	CILINDROS	SISTEMA	MODELO
25182450 96253542 96434780 3322386Z00	VERONA	2.5L	L4	MFI	04-06

STANDARD	PC549 PC550 PC736
WELLS	SU9546 SU9547
TOMCO	22334
OTROS	5S8080 5S8081

DATOS EXTRAS

SUZUKI



NPC 34586

CÓDIGO ALTERNO

SUZUKI MULTIMARCA

OEM	APLICACIÓN	DESPLAZAMIENTO	CILINDROS	SISTEMA	MODELO
237316N202 237316N205 237316N20A	EQUATOR	2.5L	L4	MFI	09-12

STANDARD	PC464
WELLS	SU6364
TOMCO	22250
OTROS	5S1928 2351203

DATOS EXTRAS

SUZUKI



**NPC 40114**

CÓDIGO ALTERNO

SUZUKI MULTIMARCA

OEM	APLICACIÓN	DESPLAZAMIENTO	CILINDROS	SISTEMA	MODELO
23731EA20A 23731EA20C 23731EA220 23731EA221	EQUATOR	4.0L	V6	MFI	09-12

STANDARD PC715 PC887

WELLS SU7825

TOMCO

OTROS 5S6314 2351277

DATOS EXTRAS

SUZUKI**NPC 42908**

CÓDIGO ALTERNO

SUZUKI MULTIMARCA

OEM	APLICACIÓN	DESPLAZAMIENTO	CILINDROS	SISTEMA	MODELO
3222077E00 3322077E00 91174660	AERIO	2.0L 2.3L	L4	MPFI	02-07
	ESTEEM	1.8L	L4	MPFI	99-02
	GRAND VITARA	2.5L 2.7L	V6	MPFI	99-05
	SIDEKICK	1.8L	L4	MPFI	96-98
	SX4	2.0L	L4	MPFI	07-09
	VITARA	2.0L 2.5L	L4 V6	MPFI	99-04
	XL-7	2.7L	V6	MPFI	02-06

STANDARD PC255

WELLS SU4063

TOMCO 22424

OTROS 5S1694 SS11481

DATOS EXTRAS

SUZUKI**NPC 43203C**

CÓDIGO ALTERNO

SUZUKI MULTIMARCA

OEM	APLICACIÓN	DESPLAZAMIENTO	CILINDROS	SISTEMA	MODELO
12615626 J5T33671	GRAND VITARA	3.2L	V6	MPFI	2010

STANDARD PC920

WELLS SU14058

TOMCO 22407

OTROS 5S12643 2351375

DATOS EXTRAS

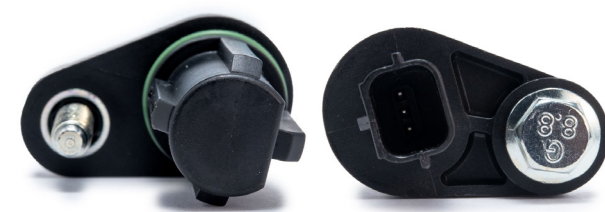
SUZUKI



NPC 44165C

CÓDIGO ALTERNATIVO

SUZUKI MULTIMARCA

OEM	APLICACIÓN	DESPLAZAMIENTO	CILINDROS	SISTEMA	MODELO
12590991 3322078J00 3322078J01	GRAND VITARA	3.2L	V6	MPFI	2009
	XL-7	3.2L 3.6L	V6	MPFI	07-09

STANDARD	PC566
WELLS	SU9541
TOMCO	22362
OTROS	5S8075 SS11090
DATOS EXTRAS	

SUZUKI

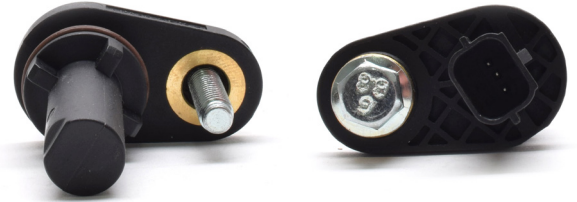

TOYOTA

NPC 13654

CÓDIGO ALTERNATIVO

SPCTO001

OEM	APLICACIÓN	DESPLAZAMIENTO	CILINDROS	SISTEMA	MODELO
9008019011 9091905017	CAMRY	2.2L	L4 DOHC	MPFI	95-01
	CELICA	2.2L	L4 DOHC	MPFI	96-99
	RAV4	2.0L	L4 DOHC	MPFI	96-00
	SOLARA	2.2L	L4 DOHC	MPFI	99-01

STANDARD	PC78
WELLS	SU4043
TOMCO	
OTROS	5S1899 2351182
DATOS EXTRAS	

TOYOTA



**NPC 13613****CÓDIGO ALTERNO
SPCTO002**

OEM	APLICACIÓN	DESPLAZAMIENTO	CILINDROS	SISTEMA	MODELO
0296000372 9091905021 1930062010	4RUNNER (CKP Y CMP)	3.4L	V6 DOHC	MPFI	96-02
	T100 *	3.0L 3.4L	V6 DOHC	MPFI	94-98
	TACOMA *	3.4L	V6 DOHC	MPFI	95-04
	TUNDRA *	3.4L	V6 DOHC	MPFI	00-03

STANDARD	PC195 PC179
WELLS	SU4174
TOMCO	
OTROS	5S1380 2351239

DATOS EXTRAS * SENSOR DE LEVAS

TOYOTA**NPC 13656****CÓDIGO ALTERNO
SPCTO003**

OEM	APLICACIÓN	DESPLAZAMIENTO	CILINDROS	SISTEMA	MODELO
9091905020	4RUNNER	3.4L	V6 DOHC	MPFI	96-02
	T100	3.4L	V6 DOHC	MPFI	95-98
	TACOMA	3.4L	V6 DOHC	MPFI	95-04
	TUNDRA	3.4L	V6 DOHC	MPFI	00-04

STANDARD	PC86
WELLS	SU4182
TOMCO	
OTROS	5S1903 2351301

DATOS EXTRAS * LADO FILTRO DE ACEITE

TOYOTA**NPC 13607****CÓDIGO ALTERNO
SPCTO004**

OEM	APLICACIÓN	DESPLAZAMIENTO	CILINDROS	SISTEMA	MODELO
296000271 89054130 9091905016	4RUNNER	2.7L	L4 DOHC	MPFI	96-00
	HIACE	2.7L	L4 DOHC	MPFI	06-08
	HILUX	2.7L	L4 DOHC	MPFI	2006
	T100	2.7L	L4 DOHC	MPFI	94-98
	TACOMA	2.4L 2.7L	L4 DOHC	MPFI	95-04

STANDARD	PC162
WELLS	SU4106
TOMCO	22427
OTROS	5S1900 SS10229

DATOS EXTRAS

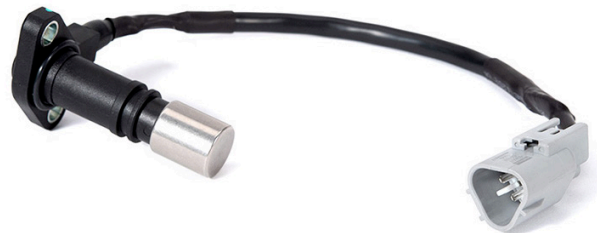
TOYOTA



NPC 39981 **CÓDIGO ALTERNATIVO SPCT005**

OEM	APLICACIÓN	DESPLAZAMIENTO	CILINDROS	SISTEMA	MODELO
9008019024 9091905047	CAMRY	2.4L	L4 DOHC	MPFI	02-11
	COROLLA	2.4L	L4 DOHC	MPFI	09-13
	HIGHLANDER	2.4L	L4 DOHC	MPFI	01-07
	MATRIX	2.4L	L4 DOHC	MPFI	09-13
	RAV4	2.0L 2.4L	L4 DOHC	MPFI	01-08
	SOLARA	2.4L	L4 DOHC	MPFI	02-08

STANDARD	PC406
WELLS	SU6216
TOMCO	22385
OTROS	5S1922 2351258

DATOS EXTRAS

TOYOTA



NPC 39989 **CÓDIGO ALTERNATIVO SPCT006**

OEM	APLICACIÓN	DESPLAZAMIENTO	CILINDROS	SISTEMA	MODELO
88970217 9091905048	CELICA (GTS)	1.8L	L4	MPFI	00-05
	MATRIX (XRS)	1.8L	L4	MPFI	03-06

STANDARD	PC408
WELLS	SU5359
TOMCO	22386
OTROS	5S1898 2351479

DATOS EXTRAS

TOYOTA

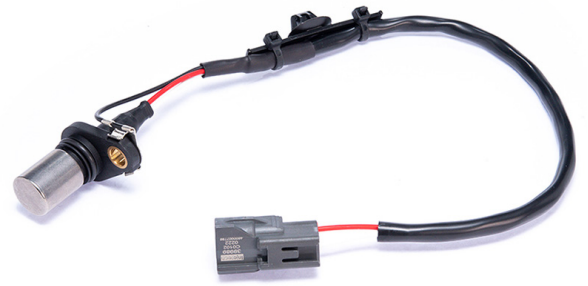

NPC 40335 **CÓDIGO ALTERNATIVO SPCT007**

OEM	APLICACIÓN	DESPLAZAMIENTO	CILINDROS	SISTEMA	MODELO
9091905012 9008019009	AVALON	3.0L	V6	MPFI	95-04
	CAMRY	3.0L 3.3L	V6	MPFI	94-06
	HIGHLANDER	3.0L 3.3L	V6	MPFI	01-10
	SIENNA	3.0L 3.3L	V6	MPFI	98-06
	SOLARA	3.0L 3.3L	V6	MPFI	99-08

STANDARD	PC79
WELLS	SU4044
TOMCO	22387
OTROS	5S1815 2351144

DATOS EXTRAS

TOYOTA



**NPC 40339****CÓDIGO ALTERNO
SPCTO008**

OEM	APLICACIÓN	DESPLAZAMIENTO	CILINDROS	SISTEMA	MODELO
19204624 19204625 9091905070 90919A5004	AVALON	2.5L	L4	MPPFI	2014
	CAMRY	2.5L	L4	MPPFI	10-17
	COROLLA	1.8L	L4	MPPFI	09-19
	COROLLA	2.4L	L4	MPPFI	2011
	HIGHLANDER	2.7L	L4	MPPFI	09-19
	MATRIX	1.8L	L4	MPPFI	09-13
	PONTIAC VIBE	1.8L	L4	MPPFI	09-10
	PRIUS	1.8L	L4	MPPFI	10-20
	RAV4	2.5L	L4	MPPFI	09-18
	SCION TC	2.5L	L4	MPPFI	11-16
	SCION XD	1.8L	L4	MPPFI	08-14
	SIENNA	2.7L	L4	MPPFI	12-13
	VENZA	2.7L	L4	MPPFI	09-15

TOYOTA**NPC 40345****CÓDIGO ALTERNO
SPCTO010**

OEM	APLICACIÓN	DESPLAZAMIENTO	CILINDROS	SISTEMA	MODELO
89053044 9091905035 90919A5001	4RUNNER	4.7L	V8	MFI	03-09
	LAND CRUISER	4.7L	V8	MFI	98-07
	SEQUOIA	4.7L	V8	MFI	01-09
	TUNDRA	4.7L	V8	MFI	00-09

TOYOTA**NPC 40575****CÓDIGO ALTERNO
SPCTO011**

OEM	APLICACIÓN	DESPLAZAMIENTO	CILINDROS	SISTEMA	MODELO
9091905045 9091905081 9091905087	ECHO	1.5L	L4 DOHC	MPPFI	00-05
	PRIUS	1.5L	L4 DOHC	MPPFI	01-09
	PRIUS C	1.5L	L4 DOHC	MPPFI	12-19
	SCION XA XB	1.5L	L4 DOHC	MPPFI	04-06
	YARIS	1.3L 1.5L	L4 DOHC	MPPFI	04-18

TOYOTA



NPC 42676 **SPCTO012**

		APLICACIÓN	DESPLAZAMIENTO	CILINDROS	SISTEMA	MODELO
OEM	9091905057	4RUNNER	4.0L	V6	MPFI	03-20
	90919A5003	AVALON	2.5L 3.5L	L4 V6	MPFI	05-18
STANDARD	PC564	CAMRY	3.5L	V6	MPFI	07-17
	SU6723	FJ CRUISER	4.0L	V6	MPFI	07-14
WELLS	SU6723	HIGHLANDER	3.5L	V6	MPFI	08-16
TOMCO	22388	RAV4	3.5L	V6	MPFI	06-12
OTROS	5S1959 SS10906	SIENNA	2.7L	L4	MPFI	2011
		SIENNA	3.5L	V6	MPFI	07-16
		TACOMA	4.0L	V6	MPFI	05-15
		TUNDRA	4.0L	V6	MPFI	05-14
		VENZA	3.5L	V6	MPFI	09-15
DATOS EXTRAS						

TOYOTA



NPC 42903 **SPCTO013**

		APLICACIÓN	DESPLAZAMIENTO	CILINDROS	SISTEMA	MODELO
OEM	9008019013	CELICA (GT)	1.8L	L4	MPFI	00-05
	94856808 94859444	COROLLA	1.8L	L4	MPFI	98-08
STANDARD	PC286	MATRIX (BASE XR)	1.8L	L4	MPFI	03-08
	SU4299	PONTIAC VIBE (BASE)	1.8L	L4	MPFI	03-08
WELLS	SU4299					
TOMCO	22386					
OTROS	5S1688 SS11411					
DATOS EXTRAS						

TOYOTA

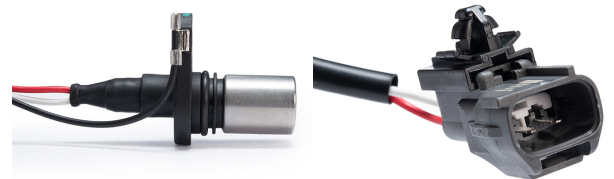
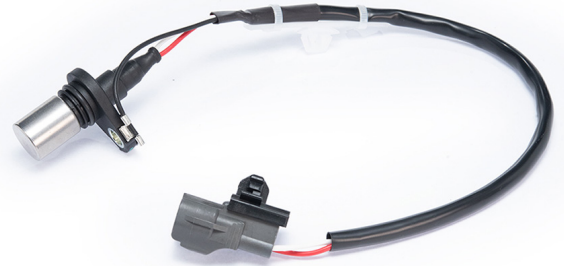

NPC 42963 **SPCTO014**

		APLICACIÓN	DESPLAZAMIENTO	CILINDROS	SISTEMA	MODELO
OEM	9091905059	4RUNNER	2.7L	L4	MPFI	2010
		HIACE	2.7L	L4	MPFI	09-17
STANDARD	PC563	HILUX	2.7L	L4	MPFI	04-17
	SU7809	TACOMA	2.7L	L4	MPFI	05-19
WELLS	SU7809					
TOMCO	22511					
OTROS	5S6298 SS11996					
DATOS EXTRAS						

TOYOTA





NPC 48390C

**CÓDIGO ALTERNO
SPCTO015**

OEM	APLICACIÓN	DESPLAZAMIENTO	CILINDROS	SISTEMA	MODELO
213382 9091905011 94855512	COROLLA	1.6L 1.8L	L4	MPFI	95-97
	CELICA	1.8L	L4	MPFI	96-97

STANDARD	PC83
WELLS	SU4180
TOMCO	
OTROS	5S1897 SS10196
DATOS EXTRAS	

TOYOTA



VOLVO

NPC 40346

**CÓDIGO ALTERNO
SPCVV002**

OEM	APLICACIÓN	DESPLAZAMIENTO	CILINDROS	SISTEMA	MODELO
30713485 307134850 8627355	C30	2.4L 2.5L	L5	MPFI	07-13
	C70	2.3L 2.4L 2.5L	L5	MPFI	02-13
	S40	2.0L 2.4L 2.5L	L4 L5	MPFI	04-11
	S60	2.0L 2.3L 2.4L 2.5L	L4 L5	MPFI	02-12
	S80	2.5L 2.8L 2.9L 4.4L	L5 V6 V8	MPFI	02-10
	V50	2.4L 2.5L	L5	MPFI	05-11
	V70	2.3L 2.4L 2.5L	L5	MPFI	02-07
	XC70	2.5L	L5	MPFI	03-07
	XC90	2.5L 2.9L 4.4L	L5 V6 V8	MPFI	03-11

VOLVO





NPC 06691 **CÓDIGO ALTERNO SPCVW001**

OEM	APLICACIÓN	DESPLAZAMIENTO	CILINDROS	SISTEMA	MODELO
021907319 021907319B 21907319	CABRIO	2.0L	L4	MPFI	95-99
	GOLF	2.0L	L4	MPFI	93-97
	JETTA	1.8L	L4	MPFI	97-98
	JETTA	2.0L	L4	MPFI	93-97
	PASSAT	2.0L	L4	MPFI	95-96

STANDARD	PC365
WELLS	SU5397
TOMCO	22194
OTROS	5S1906 SS10927
DATOS EXTRAS	



NPC 08098 **CÓDIGO ALTERNO SPCVW002**

OEM	APLICACIÓN	DESPLAZAMIENTO	CILINDROS	SISTEMA	MODELO
06A906433G 06A906433L 6A906433G 6A906433L	AUDI A3	2.0L	L4	MPFI	05-07
	AUDI A4	2.0L	L4	MPFI	06-09
	AUDI TT	1.8L 2.0L	L4	MPFI	04-08
	BEETLE	1.8L	L4	MPFI	02-05
	BEETLE	2.0L	L4	MPFI	01-05
	BORA	2.0L	L4	MPFI	06-09
	CLASICO	2.0L	L4	MPFI	10-15
	EOS	2.0L	L4	MPFI	07-09
	GOLF	2.0L	L4	MPFI	00-07 2013
	GOLF	1.8L	L4	MPFI	01-06
	GOLF CITY	2.0L	L4	MPFI	07-08 2010
	GTI	2.0L	L4	MPFI	06-08
	JETTA	1.8L	L4	MPFI	02-05 09-10
	JETTA	2.0L	L4	MPFI	01-08 11-12
	JETTA CITY	2.0L	L4	MPFI	07-09
	PASSAT	2.0L	L4	MPFI	06-08
	SEAT IBIZA	1.6L 2.0L	L4	MPFI	01-09
	SEAT LEON	1.6L	L4	MPFI	2007
	SEAT LEON	1.8L	L4	MPFI	01-06
	SEAT LEON	2.0L	L4	MPFI	06-11
	SEAT TOLEDO	1.8L	L4	MPFI	02-03

STANDARD	PC525
WELLS	SU6346
TOMCO	22305
OTROS	5S1926 SS10811
DATOS EXTRAS	* LARGO 5.50"



**NPC 38346****CÓDIGO ALTERNO
SPCVW003**

OEM	APLICACIÓN	DESPLAZAMIENTO	CILINDROS	SISTEMA	MODELO
030906433K	DERBY	1.8L	L4	MPFI	03-08
	POINTER	1.8L	L4	MPFI	04-09
	POINTER PICKUP	1.8L	L4	MPFI	04-09
	VAN	1.8L	L4	MPFI	06-09

STANDARD PC1174

WELLS SU13576

TOMCO 22366

OTROS MTE-70412

DATOS EXTRAS

VW**NPC 39224****CÓDIGO ALTERNO
SPCVW004**

OEM	APLICACIÓN	DESPLAZAMIENTO	CILINDROS	SISTEMA	MODELO
06A906433C 6A906433C	BEETLE	1.8L 2.0L	L4	MPFI	98-01
	GOLF	1.8L 2.0L	L4	MPFI	98-01
	JETTA	1.8L 2.0L	L4	MPFI	99-01
	PASSAT	2.8L	V6	MPFI	98-05

STANDARD PC502

WELLS SU4342

TOMCO 22306

OTROS 5S1639 SS10812

DATOS EXTRAS

VW**NPC 40061****CÓDIGO ALTERNO
SPCVW005**

OEM	APLICACIÓN	DESPLAZAMIENTO	CILINDROS	SISTEMA	MODELO
036906433 036906433A 036906433E 045906433A	BEETLE	2.0L	L4	DIESEL	2013
	BORA	1.9L	L4	DIESEL	08-10
	CRAFTER	2.5L	L5	DIESEL	2008
	CROSSFOX	1.6L	L4	MPFI	07-17
	EUROVAN	1.9L	L4	DIESEL	06-09
	GOL	1.6L	L4	MPFI	09-20
	GOLF	2.0L	L4	DIESEL	10-14
	JETTA	1.9L	L4	DIESEL	05-07
	JETTA	2.0L	L4	DIESEL	09-14
	LUPO	1.6L	L4	MPFI	05-09
	PASSAT	2.0L	L4	DIESEL	12-14
	POINTER PICKUP	1.8L	L4	MPFI	2002
	SEAT IBIZA	1.2L 1.4L 1.6L	L4	MPFI	10-15
	SEAT TOLEDO	1.6L	L4	MPFI	15-19
	SPORTVAN	1.6L	L4	MPFI	07-10
	VENTO	1.6L	L4	MPFI	14-20

STANDARD PC705 PC843

WELLS SU13382 SU13461

TOMCO 22393 22394

OTROS 5S11930 SS10772

DATOS EXTRAS

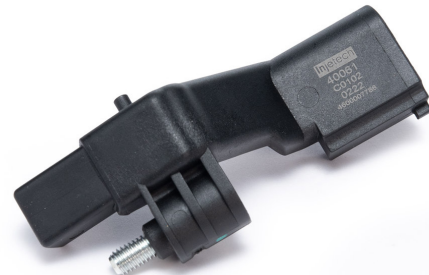
VW

NPC 40062 **SPCVW006**

OEM	APLICACIÓN	DESPLAZAMIENTO	CILINDROS	SISTEMA	MODELO
07K906433B 7K906433B	BEETLE	2.0L	L4	MPFI	06-09
	BEETLE	2.5L	L5	MPFI	06-16
	BORA	2.5L	L5	MPFI	06-10
	GOLF	2.5L	L5	MPFI	10-14
	JETTA	2.5L	L5	MPFI	05-16
	PASSAT	2.5L	L5	MPFI	12-16
	RABBIT	2.5L	L5	MPFI	06-09

DATOS EXTRAS

VW

NPC 40333 **SPCVW007**

OEM	APLICACIÓN	DESPLAZAMIENTO	CILINDROS	SISTEMA	MODELO
021906433A 021906433C	CORRADO	2.8L	V6	MPFI	92-95
	EUROVAN	2.8L	V6	MPFI	97-00
	GOLF	2.8L	V6	MPFI	95-99
	JETTA	2.8L	V6	MPFI	94-98
	PASSAT	2.8L	V6	MPFI	93-97

DATOS EXTRAS

VW

NPC 40334 **SPCVW008**

OEM	APLICACIÓN	DESPLAZAMIENTO	CILINDROS	SISTEMA	MODELO
078906433B 021906433E	AUDI A4	2.8L 3.0L	V6	MPFI	98-05
	AUDI A4 QUATTRO	2.8L 3.0L	V6	MPFI	98-05
	AUDI A6	3.0L	V6	MPFI	02-04
	AUDI A6 QUATTRO	2.8L	V6	MPFI	00-01
	AUDI Q7	3.6L	V6	MPFI	07-10
	EUROVAN	2.5L 2.8L	L5 V6	MPFI	00-04
	GOLF	3.2L	V6	MPFI	2004
	PASSAT	2.8L	V6	MPFI	98-05
	TOUAREG	3.2L 3.6L	V6	MPFI	04-10
	PORSCHE CAYENNE	3.2L 3.6L	V6	MPFI	04-10
	SEAT IBIZA	2.0L	L4	MPFI	10-15

DATOS EXTRAS

VW



NPC 42942

SPCVW009

OEM	APLICACIÓN	DESPLAZAMIENTO	CILINDROS	SISTEMA	MODELO
038907319D 038957147D 038957147F	BEETLE	1.9L	L4	DIESEL	2006
	EUROVAN	1.9L	L4	DIESEL	06-09
	GOLF	1.9L	L4	DIESEL	04-06
	JETTA	1.9L	L4	DIESEL	04-09

STANDARD	PC708
WELLS	SU13380
TOMCO	
OTROS	5S11928 2351485

DATOS EXTRAS

VW



NPC 42679

SPCVW010

OEM	APLICACIÓN	DESPLAZAMIENTO	CILINDROS	SISTEMA	MODELO
022957147 22957147	AUDI A3 QUATTRO	3.2L	V6	MPFI	06-09
	AUDI TT QUATTRO	3.2L	V6	MPFI	07-09
	EOS	3.2L	V6	MPFI	07-08
	GOLF	2.8L	V6	MPFI	02-05
	JETTA	2.8L	V6	MPFI	02-04
	PASSAT	3.6L	V6	MPFI	06-08
	PASSAT CC	3.6L	V6	MPFI	09-11
	R32	3.2L	V6	MPFI	2008

STANDARD	PC706
WELLS	SU13247 SU6454
TOMCO	
OTROS	5S1936

DATOS EXTRAS

VW



NPC 43193C

SPCVW013

OEM	APLICACIÓN	DESPLAZAMIENTO	CILINDROS	SISTEMA	MODELO
041906433	POINTER	1.8L	L4	MPFI	07-09
	POINTER PICKUP	1.8L	L4	MPFI	05-06

STANDARD	PC1223
WELLS	SU13579
TOMCO	22435
OTROS	MTE-70302 5S12158

DATOS EXTRAS * PUNTA CUADRADA

VW





NPC 44206C **SPCVW014**

OEM	APLICACIÓN	DESPLAZAMIENTO	CILINDROS	SISTEMA	MODELO
03D906433	IBIZA	1.2L	L4	MPFI	02-09
	CORDOBA	1.2L	L4	MPFI	02-09
	FOX	1.2L	L4	MPFI	2005
	POLO	1.2L	L4	MPFI	01-07

STANDARD _____
 WELLS _____
 TOMCO _____
 OTROS SS10765 FAE 79178
 DATOS EXTRAS _____

VW



NPC 48393C **SPCVW015**

OEM	APLICACIÓN	DESPLAZAMIENTO	CILINDROS	SISTEMA	MODELO
038907319A 038907319F 038307319F	BEETLE	1.9L	L4	DIESEL	00-05
	CLASICO	1.9L	L4	DIESEL	11-13
	GOLF	1.9L	L4	DIESEL	00-04
	JETTA	1.9L	L4	DIESEL	00-03

STANDARD PC575
 WELLS SU6455
 TOMCO _____
 OTROS 5S1937 2351414
 DATOS EXTRAS _____

VW



NPC 48395C **SPCVW016**

OEM	APLICACIÓN	DESPLAZAMIENTO	CILINDROS	SISTEMA	MODELO
030957147AA 030957147AB 030957147B	BORA	1.4L 1.6L	L4	MPFI	00-05
	GOLF	1.4L 1.6L	L4	MPFI	97-06
	POLO	1.4L	L4	MPFI	01-08
	CORDOBA	1.4L	L4	MPFI	02-09
	IBIZA	1.4L	L4	MPFI	02-09
	LEON	1.4L 1.6L	L4	MPFI	99-06
	TOLEDO	1.4L 1.6L	L4	MPFI	00-06

STANDARD _____
 WELLS _____
 TOMCO _____
 OTROS SS11172
 DATOS EXTRAS _____

VW



**NPC 48397C****CÓDIGO ALTERNO
SPCVW017**

OEM	APLICACIÓN	DESPLAZAMIENTO	CILINDROS	SISTEMA	MODELO
06H906433 6H906433	AUDI A3	2.0L	L4	MPFI	08-13
	AUDI A4	2.0L	L4	MPFI	09-12
STANDARD PC837	BEETLE	2.0L	L4	MPFI	12-13
	EOS	2.0L	L4	MPFI	10-16
WELLS SU13225	GOLF	2.0L	L4	MPFI	2012
TOMCO 22444	GOLF CITY	2.0L	L4	MPFI	2009
OTROS 5S11772 SS11264	GTI	2.0L	L4	MPFI	08-14
	JETTA	2.0L	L4	MPFI	08-13
	SEAT LEON	1.8L 2.0L	L4	MPFI	08-11
DATOS EXTRAS	TIGUAN	1.4L 2.0L	L4	MPFI	09-17

VW**NPC 48398C****CÓDIGO ALTERNO
SPCVW018**

OEM	APLICACIÓN	DESPLAZAMIENTO	CILINDROS	SISTEMA	MODELO
038906433A	BORA	1.9L	L4	MPFI	08-10
	CROSSFOX	1.6L	L4	MPFI	07-09
STANDARD	EUROVAN	1.9L	L4	MPFI	2007
	JETTA	1.9L	L4	MPFI	2006
WELLS SU13383	LUPO	1.6L	L4	MPFI	05-09
TOMCO	PASSAT	2.0L	L4	MPFI	04-05
OTROS 5S11931	POINTER	1.8L 2.0L	L4	MPFI	98-09
	POINTER PICK UP	1.8L	L4	MPFI	99-02

VW**NPC 40257****CÓDIGO ALTERNO****VW MULTIMARCA**

OEM	APLICACIÓN	DESPLAZAMIENTO	CILINDROS	SISTEMA	MODELO
5029811AC 5029811AD 7B0906433	ROUTAN	3.8L 4.0L	V6	MPFI	09-10

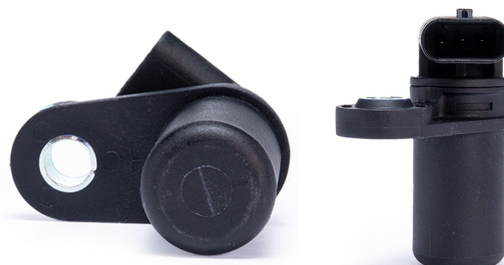
STANDARD PC757**WELLS SU10456****TOMCO 22328****OTROS 5S8994 2351282****DATOS EXTRAS****VW**



NPC 40577

CÓDIGO ALTERNO

VW MULTIMARCA

OEM	5149167AD 5149167A 7B0906433A 7B0906433BE	APLICACIÓN	DESPLAZAMIENTO	CILINDROS	SISTEMA	MODELO
		ROUTAN	3.6L	V6	MPFI	11-14

STANDARD	PC893 PC1076
WELLS	SU13886
TOMCO	22363
OTROS	5S12471 SS11407

DATOS EXTRAS

VW





SENSORES CMP



BMW

NPC 39225 **SPLBM001**

		APLICACIÓN	DESPLAZAMIENTO	CILINDROS	SISTEMA	MODELO
OEM	12141435350 12141438081	320i	2.2 L	L6	MPFI	01-05
	12147539165 14141438081	323Ci	2.5 L	L6	MPFI	2000
STANDARD	PC310	323i	2.5 L	L6	MPFI	99-01
WELLS	SU8891 SU5161	323ti	2.5 L	L6	MPFI	99-00
TOMCO		323is	2.5 L	L6	MPFI	1999
OTROS	5S1220 SS10814	325i	2.5 L	L6	MPFI	01-05
		325Ci	2.5 L	L6	MPFI	01-06
DATOS EXTRAS	* LADO ADMISIÓN	325xi	2.5 L	L6	MPFI	01-05
		328Ci	2.8 L	L6	MPFI	2000
		328i	2.8 L	L6	MPFI	99-00
		330Ci	3.0 L	L6	MPFI	01-06
		330i	3.0 L	L6	MPFI	01-05
		330xi	3.0 L	L6	MPFI	01-04
		525i	2.5 L	L6	MPFI	01-05
		528i	2.8 L	L6	MPFI	99-00
		530i	3.0 L	L6	MPFI	01-05
		X3	2.5L, 3.0L	L6	MPFI	04-06
		X5	3.0 L	L6	MPFI	01-06
		Z3	2.2L, 2.5L, 2.8L, 3.0L	L6	MPFI	99-02
		Z4	2.5L, 3.0L	L6	MPFI	03-05

BMW



NPC 39222 **SPLBM002**

		APLICACIÓN	DESPLAZAMIENTO	CILINDROS	SISTEMA	MODELO
OEM	12141435351 121414380	320i	2.2i	L6	MPFI	01-04
	12141438082 12147506273	323Ci	2.5L	L6	MPFI	2000
STANDARD	PC482	323i	2.5i	L6	MPFI	99-01
WELLS	SU5160	323ti	2.5i	L6	MPFI	99-00
TOMCO		325i, 325ci, 325xi	2.5L	L6	MPFI	01-04
OTROS	5S1219 2351214	328ci	2.8L	L6	MPFI	2000
		328i	2.8L	L6	MPFI	99-00
DATOS EXTRAS		330i, 330ci, 330xi	3.0L	L6	MPFI	01-05
		525i	2.5L	L6	MPFI	01-05
		528i	2.8L	L6	MPFI	99-00
		530i	3.0L	L6	MPFI	01-05
		545i, 645i	4.4L	V8	MPFI	04-05
		745i, 745li	4.4L	V8	MPFI	02-05
		X3	2.5L, 3.0L	L6	MPFI	2004
		X5	3.0L	L6	MPFI	01-04
		X5	4.4L	V8	MPFI	2004
		M5	4.9L	V8	MPFI	99-03
		M5	5.0L	V8	MPFI	00-03
		Z3	2.2L, 2.5L, 2.8L, 3.0L	L6	MPFI	99-02
		Z4	2.5L, 3.0L	L6	MPFI	03-04

BMW



**NPC 42697****CÓDIGO ALTERNATIVO
SPLBM004**

OEM	APLICACIÓN	DESPLAZAMIENTO	CILINDROS	SISTEMA	MODELO
12141435352 12141438083 12147539166 8510301 NSC000080	540i	4.4 L	V8	MPFI	99-03
	740i	4.4 L	V8	MPFI	99-01
	740iL	4.4 L	V8	MPFI	00-01
	X5	4.4 L	V8	MPFI	00-03
	Z8	4.8L	V8	MPFI	2003
	RANGER ROVER	4.4 L	V8	MPFI	03-05

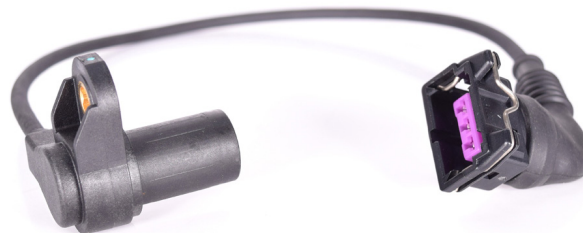
**BMW****NPC 42696C****CÓDIGO ALTERNATIVO
SPLBM005**

OEM	APLICACIÓN	DESPLAZAMIENTO	CILINDROS	SISTEMA	MODELO
13627570191 13627588095 13627566052	COOPER	1.5L, 1.6L, 2.0L	L3, L4	MPFI	07-15
	COOPER COUNTRYMAN	1.6L	L4	MPFI	11-16
	COOPER PACEMAN	1.6L	L4	MPFI	13-16

**BMW****NPC 50005C****CÓDIGO ALTERNATIVO
SPLBM006**

OEM	APLICACIÓN	DESPLAZAMIENTO	CILINDROS	SISTEMA	MODELO
13627525014 13627546660 13627558518 13627594040	1 SERIES M	3.0L	L6	MPFI	2011
	120i	2.0L	L4	MPFI	08-12
	128i	3.0L	L6	MPFI	08-13
	135i	3.0L	L6	MPFI	08-13
	228i	2.0L	L4	MPFI	14-16
	228i xDRIVE	2.0L	L4	MPFI	2015
	320i	2.0L	L4	MPFI	13-15
	320i xDRIVE	2.0L	L4	MPFI	13-15
	325i	3.0L	L6	MPFI	2006
	325xi	3.0L	L6	MPFI	2006
	328i	2.0L, 3.0L	L4	MPFI	07-15
	328i GT xDRIVE	2.0L	L4	MPFI	14-15
	328i xDRIVE	2.0L	L4	MPFI	13-15
	328i xDRIVE	3.0L	L6	MPFI	09-13
	328xi	3.0L	L6	MPFI	07-08
	330i	3.0L	L6	MPFI	2006
	330xi	3.0L	L6	MPFI	2006
	335i	3.0L	L6	MPFI	07-15
	335i GT xDRIVE	3.0L	L6	MPFI	14-16
	335i xDRIVE	3.0L	L6	MPFI	09-15
	335is	3.0L	L6	MPFI	11-13
	335xi	3.0L	L6	MPFI	07-08

**BMW**



APLICACIÓN	DESPLAZAMIENTO	CILINDROS	SISTEMA	MODELO
428i	2.0L	L4	MPFI	14-15
428i GRAN COUPE	2.0L	L4	MPFI	2015
428i xDRIVE	2.0L	L4	MPFI	14-15
428i xDRIVE GRAN COUPE	2.0L	L4	MPFI	2015
435i	3.0L	L6	MPFI	14-16
435i GRAN COUPE	3.0L	L6	MPFI	15-16
435i xDRIVE	3.0L	L6	MPFI	14-16
435i xDRIVE GRAN COUPE	3.0L	L6	MPFI	15-16
525i	2.5L, 3.0L	L6	MPFI	06-07
525xi	3.0L	L6	MPFI	06-07
528i	2.0L, 3.0L, 4.4L	L4, L6, V8	MPFI	08-15
528i xDRIVE	2.0L, 3.0L	L4, L6	MPFI	09-15
528xi	3.0L	L6	MPFI	2008
530i	3.0L	L6	MPFI	06-07
530xi	3.0L	L6	MPFI	06-07
535i	3.0L, 4.4L	L6, V8	MPFI	08-16
535i GT	3.0L, 4.4L	L6, V8	MPFI	10-17
535i GT xDRIVE	3.0L	L6	MPFI	11-17
535i xDRIVE	3.0L	L6	MPFI	09-16
535xi	3.0L	L6	MPFI	2008
550i	4.4L, 4.8L	V8	MPFI	06-16
550i GT	4.4L	V8	MPFI	10-15
550i GT xDRIVE	4.4L	V8	MPFI	10-17
550i xDRIVE	4.4L	V8	MPFI	11-16
640i	3.0L	L6	MPFI	12-18
640i GRAN COUPE	3.0L	L6	MPFI	13-19
640i xDRIVE	3.0L	L6	MPFI	14-18
640i xDRIVE GRAN COUPE	3.0L	L6	MPFI	14-19
650Ci	4.8L	V8	MPFI	08-09
650i	4.4L, 4.8L	V8	MPFI	06-18
650i GRAN COUPE	4.4L	V8	MPFI	13-19
650i xDRIVE	4.4L	V8	MPFI	12-18
650i xDRIVE GRAN COUPE	4.4L	V8	MPFI	13-19
740i	3.0L	L6	MPFI	11-15
740Li	3.0L	L6	MPFI	11-15
740Li xDRIVE	3.0L	L6	MPFI	13-15
750i	4.4L, 4.8L	V8	MPFI	06-15
750i xDRIVE	4.4L	V8	MPFI	10-15
750Li	4.4L, 4.8L	V8	MPFI	06-15
750Li xDRIVE	4.4L	V8	MPFI	10-15
760Li	6.0L	V12	MPFI	10-15
ACTIVEHYBRID 3	3.0L	L6	MPFI	13-15
ACTIVEHYBRID 5	3.0L	L6	MPFI	12-16
ACTIVEHYBRID 7	3.0L	L6	MPFI	13-15
ALPINA B6 xDRIVE GRAN COUPE	4.4L	V8	MPFI	15-17
ALPINA B7	4.4L	V8	MPFI	11-15
ALPINA B7 xDRIVE	4.4L	V8	MPFI	11-15
ALPINA B7L	4.4L	V8	MPFI	11-15
ALPINA B7L xDRIVE	4.4L	V8	MPFI	11-15
M2	3.0L	L6	MPFI	16-18
M235i	3.0L	L6	MPFI	14-16
M235i xDRIVE	3.0L	L6	MPFI	15-16
M4	3.0L	L6	MPFI	16-18
M5	4.4L	V8	MPFI	13-16
M6	4.4L	V8	MPFI	12-18
M6 GRAN COUPE	4.4L	V8	MPFI	14-19
X1	2.0L, 3.0L	L4, L6	MPFI	13-15
X3	2.0L, 3.0L	L4, L6	MPFI	07-17
X5	3.0L, 4.4L, 4.8L	L6, V8	MPFI	07-18
X6	3.0L, 4.4L	L6, V8	MPFI	08-19
Z4	2.0L, 2.5L, 3.0L, 3.2L	L4, L6	MPFI	06-16



CHRYSLER

NPC 06688 CÓDIGO ALTERNIVO SPLCH001

OEM	APLICACIÓN	DESPLAZAMIENTO	CILINDROS	SISTEMA	MODELO
4882850 4882850AC 5096057AA 5269704AB	BREEZE	2.0L, 2.4L	L4	MPFI	96-00
	CIRRUS	2.0L	L4	MPFI	2000
	NEON	2.0L	L4	MPFI	95-05
	SEBRING	2.0L, 2.4L	L4	MPFI	96-99
	STRATUS	2.0L	L4	MPFI	95-05

STANDARD	PC146 PC106K
WELLS	SU3020
TOMCO	22023
OTROS	5S1262 2351040
DATOS EXTRAS	

CHRYSLER



NPC 04856 CÓDIGO ALTERNIVO SPLCH002

OEM	APLICACIÓN	DESPLAZAMIENTO	CILINDROS	SISTEMA	MODELO
4686137 4686237 4727138 4727138AB	CONCORDE	3.3L	V6	MPFI	94-96
	INTREPID	3.3L	V6	MPFI	94-97
	TOWN & COUNTRY	3.3L, 3.8L	V6	MPFI	94-97
	CARAVAN, GRAND CARAVAN	3.3L, 3.8L	V6	MPFI	94-97
	VOYAGER, GRAND VOYAGER	3.3L, 3.8L	V6	MPFI	94-97
	EAGLE VISION	3.3L	V6	MPFI	94-97

STANDARD	PC104
WELLS	SU353
TOMCO	22025
OTROS	5S1266 2351092
DATOS EXTRAS	

CHRYSLER





NPC 04858		CÓDIGO ALTERNO SPLCH003				
OEM	4882251AB 4882851 54482851AB M04882526 M05269559	APLICACIÓN	DESPLAZAMIENTO	CILINDROS	SISTEMA	MODELO
		AVENGER	2.0L	L4 DOHC	MPFI	95-99
		BREEZE	2.4L	L4 DOHC	MPFI	98-00
		CARAVAN	2.4L	L4 DOHC	MPFI	96-07
STANDARD	PC475 PC910	VOYAGER	2.4L	L4 DOHC	MPFI	96-03
WELLS	SU3019	CIRRUS	2.4L	L4 DOHC	MPFI	95-00
TOMCO	22021	GRAND CARAVAN	2.4L	L4 DOHC	MPFI	96-97
		GRAND VOYAGER	2.4L	L4 DOHC	MPFI	96-97
		NEON	2.0L	L4 DOHC	MPFI	95-99
		NEON	2.4L	L4 DOHC	MPFI	03-05
		PT CRUISER	2.4L	L4 DOHC	MPFI	01-10
DATOS EXTRAS		SEBRING	2.0L	L4 DOHC	MPFI	95-96
CHRYSLER		SEBRING	2.4L	L4 DOHC	MPFI	97-98, 01-06
		STRATUS	2.4L	L4 DOHC	MPFI	95-06



NPC 06689		CÓDIGO ALTERNO SPLCH004				
OEM	4504225 5276135	APLICACIÓN	DESPLAZAMIENTO	CILINDROS	SISTEMA	MODELO
		CARAVAN, GRAND CARAVAN	3.3L	V6 OHV	MPFI	90-93
		CONCORDE	3.3L	V6 OHV	MPFI	1993
STANDARD	PC59	DAYTONA	2.2L, 2.5L, 3.0L	L4, V6 OHV	MPFI	90-92
WELLS	SU354	IMPERIAL	3.3L, 3.8L	V6 OHV	MPFI	90-93
TOMCO	22028	INTREPID	3.3L	V6 OHV	MPFI	1993
		NEW YORKER	2.5L, 3.3L, 3.8L	L4, V6 OHV	MPFI	90-93
		TOWN & COUNTRY	3.3L	V6 OHV	MPFI	90-93
		VOYAGER, GRAND VOYAGER	3.3L	V6 OHV	MPFI	90-93
DATOS EXTRAS						
CHRYSLER						



NPC 13606		CÓDIGO ALTERNO SPLCH006				
OEM	4686353	APLICACIÓN	DESPLAZAMIENTO	CILINDROS	SISTEMA	MODELO
		CARAVAN	3.3L, 3.8L	V6 OHV	MPFI	98-07
		GRAND CARAVAN	3.3L, 3.8L	V6 OHV	MPFI	98-07
STANDARD	PC147	PACIFICA	3.8L	V6 OHV	MPFI	05-07
WELLS	SU3070	TOWN & COUNTRY	3.3L, 3.8L	V6 OHV	MPFI	98-07
TOMCO	22267	VOYAGER	3.3L, 3.8L	V6 OHV	MPFI	98-03
		GRAND VOYAGER	3.3L, 3.8L	V6 OHV	MPFI	98-00
		WRANGLER	3.8L	V6 OHV	MPFI	2007
DATOS EXTRAS						
CHRYSLER						

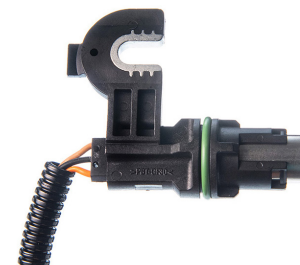

**NPC 13621****CÓDIGO ALTERNO
SPLCH007**

OEM	APLICACIÓN	DESPLAZAMIENTO	CILINDROS	SISTEMA	MODELO
4609086 4609086AC	300M	3.5L	V6 SOHC	MPPFI	99-04
4609086AD 4609086AE	CONCORDE	3.2L, 3.5L	V6 SOHC	MPPFI	98-01
4609086AF	INTREPID	3.2L, 3.5L	V6 SOHC	MPPFI	98-04
	LHS	3.5L	V6 SOHC	MPPFI	99-01
	PROWLER	3.5L	V6 SOHC	MPPFI	99-02

STANDARD	PC242
WELLS	SU3076
TOMCO	22293
OTROS	5S1264 2351062

DATOS EXTRAS

CHRYSLER**NPC 13637****CÓDIGO ALTERNO
SPLCH008**

OEM	APLICACIÓN	DESPLAZAMIENTO	CILINDROS	SISTEMA	MODELO
4897023AA	CHEROKEE	4.0L	L6 OHV	MPPFI	00-01
	GRAND CHEROKEE	4.0L	L6 OHV	MPPFI	99-04
	JEEP TJ	4.0L	L6 OHV	MPPFI	01-04
	WRANGLER	4.0L	L6 OHV	MPPFI	00-04

STANDARD	PC380
WELLS	SU3186
TOMCO	22268
OTROS	5S1321 2351121

DATOS EXTRAS

CHRYSLER**NPC 13638****CÓDIGO ALTERNO
SPLCH009**

OEM	APLICACIÓN	DESPLAZAMIENTO	CILINDROS	SISTEMA	MODELO
5072759AA 56041432AC	JEEP TJ	2.4L	L4 DOHC	MPPFI	03-06
56041432AD	LIBERTY	2.4L	L4 DOHC	MPPFI	02-05
	WRANGLER	2.4L	L4 DOHC	MPPFI	03-06

STANDARD	PC381
WELLS	SU3289
TOMCO	
OTROS	5S1319 2351099

DATOS EXTRAS

CHRYSLER



NPC 13630 **CÓDIGO ALTERNATIVO**
SPLCH010

OEM	56027860	APLICACIÓN	DESPLAZAMIENTO	CILINDROS	SISTEMA	MODELO
		RAM 2500	8.0L	V10 OHV	MPFI	96-02
		RAM 3500	8.0L	V10 OHV	MPFI	96-02
		RAMCHARGER	5.2L, 5.9L	V8 OHV	MPFI	2000

STANDARD	PC290
WELLS	SU399
TOMCO	22468
OTROS	5S1275 CSS634

DATOS EXTRAS

CHRYSLER



NPC 10268 **CÓDIGO ALTERNATIVO**
SPLCH011

OEM	4609089AB 4609089AC 4609089AD	APLICACIÓN	DESPLAZAMIENTO	CILINDROS	SISTEMA	MODELO
		AVENGER	2.7L	V6 DOHC	MPFI	08-10
		CHARGER	2.7L	V6 DOHC	MPFI	06-10
		CHRYSLER 300	2.7L	V6 DOHC	MPFI	05-10
		CONCORDE	2.7L	V6 DOHC	MPFI	98-04
		INTREPID	2.7L	V6 DOHC	MPFI	98-04
		MAGNUM	2.7L	V6 DOHC / SOHC	MPFI	05-08
		MAGNUM	3.5L	V6 DOHC / SOHC	MPFI	2005
		SEBRING	2.7L	V6 DOHC	MPFI	01-10
		STRATUS	2.7L	V6 DOHC	MPFI	01-06

STANDARD	PC291
WELLS	SU3072
TOMCO	22450
OTROS	5S1259 2351100

DATOS EXTRAS

CHRYSLER



NPC 11488 **CÓDIGO ALTERNATIVO**
SPLCH012

OEM	MD327107 1800401	APLICACIÓN	DESPLAZAMIENTO	CILINDROS	SISTEMA	MODELO
		STRATUS	2.4L	L4	MPFI	01-05
		SEBRING	2.4L	L4	MPFI	01-05
		VAN 1000	2.4L	L4	MPFI	08-09

STANDARD	PC171
WELLS	SU4297
TOMCO	
OTROS	5S1263 2351124

DATOS EXTRAS

CHRYSLER



**NPC 38992****CÓDIGO ALTERNO
SPLCH013**

OEM	APLICACIÓN	DESPLAZAMIENTO	CILINDROS	SISTEMA	MODELO
3931038050	ATOS	1.0L, 1.1L	L4	MPPFI	01-12
	110	1.1L	L4	MPPFI	12-14

STANDARD	PC373
WELLS	SU4976
TOMCO	22303
OTROS	5S1301 SS11354

DATOS EXTRAS

CHRYSLER**NPC 39855****CÓDIGO ALTERNO
SPLCH015**

OEM	APLICACIÓN	DESPLAZAMIENTO	CILINDROS	SISTEMA	MODELO
5149054AA 5149054AB 5149054AC	ASPEN	4.7L, 5.7L	V8	MPPFI	08-09
	CHALLENGER	5.7L, 6.1L, 6.2L, 6.4L	V8	MPPFI	08-16
	CHARGER	5.7L, 6.1L, 6.2L, 6.4L	V8	MPPFI	09-20
	CHRYSLER 300	5.7L, 6.1L, 6.4L	V8	MPPFI	08-20
	COMMANDER	3.7L, 4.7L, 5.7L	V6, V8	MPPFI	08-10
	DAKOTA	3.7L, 4.7L	V6, V8	MPPFI	08-11
	DURANGO	3.7L, 4.7L, 5.7L	V6, V8	MPPFI	08-20
	GRAND CHEROKEE	3.7L, 4.7L, 5.7L, 6.1L, 6.2L, 6.4L	V6, V8	MPPFI	08-20
	LIBERTY	3.7L	V6	MPPFI	08-12
	MAGNUM	5.7L, 6.1L	V8	MPPFI	2008
	NITRO	3.7L	V6	MPPFI	08-12
	RAM 1500	3.7L, 4.7L, 5.7L	V6, V8	MPPFI	08-20
	RAM 2500	4.7L, 5.7L, 6.4L	V8	MPPFI	08-20
	RAM 3500	5.7L, 6.4L	V8	MPPFI	08-20
	VIPER	8.4L	V10	MPPFI	08-17

STANDARD	PC823
WELLS	SU13221
TOMCO	22335
OTROS	5S11768 2351288

DATOS EXTRAS

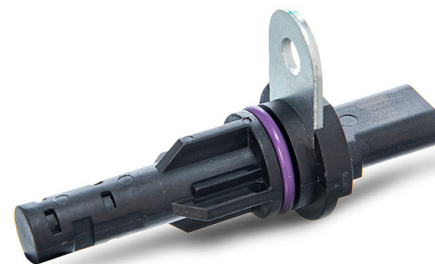
CHRYSLER**NPC 08617****CÓDIGO ALTERNO
SPLCH016**

OEM	APLICACIÓN	DESPLAZAMIENTO	CILINDROS	SISTEMA	MODELO
5073599AA 56028133 56028133AB	ASPEN	4.7L, 5.7L	V8	MPPFI	2007
	CHARGER	5.7L, 6.1L	V8	MPPFI	06-08
	CHRYSLER 300	5.7L, 6.1L	V8	MPPFI	05-07
	COMMANDER	3.7L, 4.7L, 5.7L	V6, V8	MPPFI	06-07
	DAKOTA	3.7L, 4.7L	V6, V8	MPPFI	00-07
	DURANGO	3.7L, 4.7L, 5.7L	V6, V8	MPPFI	00-07
	GRAND CHEROKEE	3.7L, 4.7L, 5.7L, 6.1L	V6, V8	MPPFI	99-07
	LIBERTY	3.7L	V6	MPPFI	02-07
	NITRO	3.7L	V6	MPPFI	2007
	RAM 1500	3.7L, 3.9L, 4.7L, 5.7L	V6, V8	MPPFI	02-07
	RAM 2500	4.7L, 5.7L	V8	MPPFI	03-07
	RAM 3500	5.7L	V8	MPPFI	03-07
	RAM 4000	5.7L	V8	MPPFI	05-08

STANDARD	PC244
WELLS	SU3180
TOMCO	22281
OTROS	5S1277

DATOS EXTRAS

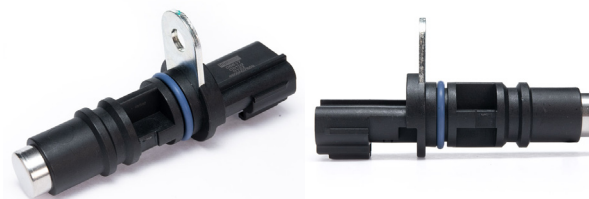
CHRYSLER



NPC 40258

CÓDIGO ALTERNO
SPLCH018

OEM	APLICACIÓN	DESPLAZAMIENTO	CILINDROS	SISTEMA	MODELO
5029808AC	AVENGER	3.5L	V6	MPFI	08-10
5029808AD 68013184AA	CHALLENGER	3.5L	V6	MPFI	09-10
	CHARGER	3.5L	V6	MPFI	06-10
	CHRYSLER 300	3.5L	V6	MPFI	07-10
	GRAND CARAVAN	4.0L	V6	MPFI	08-10
	JOURNEY	3.5L	V6	MPFI	09-10
	MAGNUM	3.5L	V6	MPFI	07-08
	NITRO	4.0L	V6	MPFI	07-11
	PACIFICA	4.0L	V6	MPFI	07-08
	SEBRING	3.5L	V6	MPFI	07-10
	TOWN & COUNTRY	4.0L	V6	MPFI	08-10

CHRYSLER



NPC 40578

CÓDIGO ALTERNO
SPLCH019

OEM	APLICACIÓN	DESPLAZAMIENTO	CILINDROS	SISTEMA	MODELO
5149141AF 7B0907601C	AVENGER	3.6L	V6	MPFI	11-14
	CHALLENGER	3.6L	V6	MPFI	11-17
	CHARGER	3.6L	V6	MPFI	11-20
	CHEROKEE	3.2L	V6	MPFI	14-20
	CHRYSLER 200	3.6L	V6	MPFI	11-17
	CHRYSLER 300	3.6L	V6	MPFI	11-20
	DURANGO	3.6L	V6	MPFI	11-20
	GRAND CARAVAN	3.6L	V6	MPFI	11-20
	GRAND CHEROKEE	3.6L	V6	MPFI	11-20
	JOURNEY	3.6L	V6	MPFI	11-19
	PROMASTER 1500, 2500, 3500	3.6L	V6	MPFI	14-21
	RAM 1500	3.6L	V6	MPFI	13-20
	RAM C/V	3.6L	V6	MPFI	12-15
	TOWN & COUNTRY	3.6L	V6	MPFI	11-16
	WRANGLER	3.6L	V6	MPFI	12-20

CHRYSLER



NPC 42689

CÓDIGO ALTERNO
SPLCH020

OEM	APLICACIÓN	DESPLAZAMIENTO	CILINDROS	SISTEMA	MODELO
3935026900 3935029600	ATTITUDE	1.4 L, 1.6 L	L4	MPFI	06-11

CHRYSLER



**NPC 42692****CÓDIGO ALTERNO
SPLCH021**

OEM	APLICACIÓN	DESPLAZAMIENTO	CILINDROS	SISTEMA	MODELO
5033308AB 68080819AB 68080819AC	AVENGER	2.4L	L4	MPFI	08-14
	CALIBER	1.8L, 2.0L, 2.4L	L4	MPFI	07-12
STANDARD PC748	CHEROKEE	2.4L	L4	MPFI	14-20
	CHRYSLER 200	2.4L	L4	MPFI	11-17
WELLS SU10416	COMPASS	2.0L, 2.4L	L4	MPFI	07-20
TOMCO 22364	DART	2.0L, 2.4L	L4	MPFI	13-16
	JOURNEY	2.4L	L4	MPFI	09-19
OTROS 5S8954 SS11363	PATRIOT	2.0L, 2.4L	L4	MPFI	07-17
	PROMASTER CITY	2.4L	L4	MPFI	15-21
DATOS EXTRAS	RENEGADE	2.4L	L4	MPFI	15-21
	SEBRING	2.4L	L4	MPFI	07-10
	WRANGLER	2.0L	L4	MPFI	18-21

CHRYSLER**NPC 42694****CÓDIGO ALTERNO
SPLCH022**

OEM	APLICACIÓN	DESPLAZAMIENTO	CILINDROS	SISTEMA	MODELO
5011853AA 50149944AA 5014994AA	RAM 1500	3.9L, 5.2L, 5.9L	V6, V8	MPFI	1999
	RAM 2500	5.9L	L6	DIESEL	98-02
	RAM 3500	5.9L	L6	DIESEL	98-02
STANDARD PC396					
WELLS SU3323					
TOMCO 22473					
OTROS 5S1399 2351204					
DATOS EXTRAS					

CHRYSLER**NPC 46290C****CÓDIGO ALTERNO
SPLCH023**

OEM	APLICACIÓN	DESPLAZAMIENTO	CILINDROS	SISTEMA	MODELO
5149078AA 5149078AB 5149078AC 5149078AD	GRAND CARAVAN	3.3L, 3.8L	V6	MPFI	08-10
	PACIFICA	3.8L	V6	MPFI	2008
STANDARD PC816	TOWN & COUNTRY	3.3L, 3.8L	V6	MPFI	08-10
	WRANGLER	3.8L	V6	MPFI	08-11
WELLS SU13456					
TOMCO 22480					
OTROS 5S12035 SS11949					
DATOS EXTRAS					

CHRYSLER



NPC 48406C CÓDIGO ALTERNO **SPLCH024**

OEM	APLICACIÓN	DESPLAZAMIENTO	CILINDROS	SISTEMA	MODELO
5066856AB 5140332AA	GRAND CHEROKEE	3.0L	V6	MPFI	14-19
	LIBERTY	2.8L	L4	MPFI	05-06
	JEEP TJ	2.5L	L4	MPFI	2002
	WRANGLER	2.5L	L4	MPFI	2002
	RAM 1500	3.0L	L4	MPFI	14-18
	RAM 1500 CLASSIC	3.0L	L4	MPFI	2019

STANDARD	PC644
WELLS	SU8538
TOMCO	
OTROS	5S7046 SS11922

DATOS EXTRAS

CHRYSLER



NPC 40063 CÓDIGO ALTERNO

CHRYSLER MULTIMARCA

OEM	APLICACIÓN	DESPLAZAMIENTO	CILINDROS	SISTEMA	MODELO
3935022600	ATTITUDE	1.6L	L4	MPFI	2009
	VERNA	1.5L, 1.6L	L4	MPFI	04-06

STANDARD	PC629
WELLS	SU5878
TOMCO	22269
OTROS	5S1298 SS11379

DATOS EXTRAS

CHRYSLER

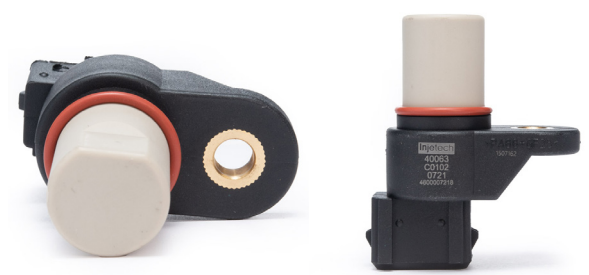

NPC 48488C CÓDIGO ALTERNO

CHRYSLER MULTIMARCA

OEM	APLICACIÓN	DESPLAZAMIENTO	CILINDROS	SISTEMA	MODELO
393502B030	ATTITUDE	1.4L, 1.6L	L4	MPFI	12-14

STANDARD	PC960
WELLS	SU14168
TOMCO	22470
OTROS	5S12755 SS11216

DATOS EXTRAS

CHRYSLER



**NPC 50004C**

CÓDIGO ALTERNO

CHRYSLER MULTIMARCA

OEM	APLICACIÓN	DESPLAZAMIENTO	CILINDROS	SISTEMA	MODELO
3935025000 3935025010	H100 VAN	2.4L	L4	MPPFI	12-14



STANDARD	PC719
WELLS	SU8701
TOMCO	22376
OTROS	5S7210 2351245

DATOS EXTRAS

CHRYSLER**NPC 42941C**

CÓDIGO ALTERNO

CHRYSLER MULTIMARCA

OEM	APLICACIÓN	DESPLAZAMIENTO	CILINDROS	SISTEMA	MODELO
5093101AA	RAM 2500	5.9L	L6	DIESEL	02-05
	RAM 3500	5.9L	L6	DIESEL	02-05



STANDARD	PC716
WELLS	SU3354
TOMCO	
OTROS	5S4943 2351221

DATOS EXTRAS

CHRYSLER**NPC 50003C**

CÓDIGO ALTERNO

CHRYSLER MULTIMARCA

OEM	APLICACIÓN	DESPLAZAMIENTO	CILINDROS	SISTEMA	MODELO
5179099AA 5179099AB	RAM 2500	5.9L, 6.7L	L6	DIESEL	06-20
	RAM 3500	5.9L, 6.7L	L6	DIESEL	06-20
	RAM 4000	5.9L, 6.7L	L6	DIESEL	05-13
	RAM 4500	6.7L	L6	DIESEL	08-20
	RAM 5500	6.7L	L6	DIESEL	08-20



STANDARD	PC590
WELLS	SU8912
TOMCO	
OTROS	5S7422

DATOS EXTRAS

* CMP Y CKP

CHRYSLER



FORD

NPC 11308		CÓDIGO ALTERNO SPLFD001				
OEM	3C3Z6C315AA 978F12K-073BA F8CZ6B288AA	APLICACIÓN	DESPLAZAMIENTO	CILINDROS	SISTEMA	MODELO
		CONTOUR	2.0L	L4 DOHC	MPFI	98-00
		COUGAR	2.0L	L4 DOHC	MPFI	99-02
		ESCORT	2.0L	L4 DOHC	MPFI	98-03
STANDARD	PC326 PC498	FOCUS	2.0L	L4 DOHC	MPFI	02-03
WELLS	SU2160 SU8740	MYSTIQUE	2.0L	L4 DOHC	MPFI	98-00
TOMCO	22330					
OTROS	5S7250 5S1280					
DATOS EXTRAS						
FORD						



NPC 04865		CÓDIGO ALTERNO SPLFD003				
OEM	E9SZ12A112A E9D212A112A E9DE12A112AA E8S-E12A112AA	APLICACIÓN	DESPLAZAMIENTO	CILINDROS	SISTEMA	MODELO
		COUGAR	3.8L	V6	MPFI	89-90
		MUSTANG	3.8L	V6	MPFI	94-95
		TAURUS	3.0L, 3.2L	V6	MPFI	89-95
STANDARD	LX228	THUNDERBIRD	3.8L	V6	MPFI	89-95
WELLS	F134	WINDSTAR	3.8L	V6	MPFI	1995
TOMCO	22348					
OTROS	5S1284 SS10011					
DATOS EXTRAS						
FORD						



**NPC 13273****CÓDIGO ALTERNO
SPLFD005**

OEM	APLICACIÓN	DESPLAZAMIENTO	CILINDROS	SISTEMA	MODELO
1F2018194 1S7Z6B288AA LF0118230	ECOSPORT	2.0L	L4	MPPFI	04-08
	ESCAPE	2.3L	L4	MPPFI	05-08
STANDARD PC430	FOCUS	2.0L, 2.3L, 2.5L	L4	MPPFI	03-07
	MARINER	2.3L	L4	MPPFI	05-08
WELLS SU2322	RANGER	2.3L	L4	MPPFI	01-12
TOMCO 22272					
OTROS 5S1286 235-1028					

DATOS EXTRAS

FORD**NPC 11307****CÓDIGO ALTERNO
SPLFD007**

OEM	APLICACIÓN	DESPLAZAMIENTO	CILINDROS	SISTEMA	MODELO
1L5E6B288AA 1L5Z6B288AA 2UJ2Z6C365BA F6TZ- 6C351AA	RANGER	2.3L, 2.5L	L4 SOHC	MPPFI	95-01

STANDARD PC318 PC483
WELLS SU2017 SU5770
TOMCO 22040
OTROS 5S1288 5S1340

DATOS EXTRAS

FORD**NPC 11305****CÓDIGO ALTERNO
SPLFD008**

OEM	APLICACIÓN	DESPLAZAMIENTO	CILINDROS	SISTEMA	MODELO
1F1Z6B288A 1F1Z6B288AA 1F1Z6B288AB	CONTOUR	2.5L	V6	MPPFI	95-00
	COUGAR	2.5L	V6	MPPFI	99-02
STANDARD PC140	ESCAPE	3.0L	V6	MPPFI	01-06
	FIVE HUNDRED	3.0L	V6	MPPFI	05-07
WELLS SU7805	GRAND MARQUIS	4.6L	V8	MPPFI	95-99
TOMCO 22037	LOBO	4.6L, 5.4L	V8	MPPFI	01-06
OTROS 5S6294 2351070	MARINER	3.0L	V6	MPPFI	05-06
	MONDEO	2.5L, 3.0L	V6	MPPFI	01-07
DATOS EXTRAS	MONTEGO	3.0L	V6	MPPFI	05-07
	MYSTIQUE	2.5L	V6	MPPFI	95-00
FORD	SABLE	3.0L	V6	MPPFI	96-05
	TAURUS	3.0L	V6	MPPFI	96-05

FORD



NPC 13636 **CÓDIGO ALTERNO SPLFD010**

OEM	APLICACIÓN	DESPLAZAMIENTO	CILINDROS	SISTEMA	MODELO
1S4Z6B288AA F7CZ6B288AA FOCZ6B288A	FOCUS	2.0L	L4 SOHC	MPFI	00-04
	ESCORT	1.9L, 2.0L	L4 SOHC	MPFI	91-02
	TRACER	1.9L, 2.0L	L4 SOHC	MPFI	91-99

STANDARD	PC353
WELLS	SU265
TOMCO	22009
OTROS	5S1278 5S8318

DATOS EXTRAS

FORD



NPC 13643 **CÓDIGO ALTERNO SPLFD011**

OEM	APLICACIÓN	DESPLAZAMIENTO	CILINDROS	SISTEMA	MODELO
1F2218194 1F7218194 1L2Z6B288AA	COURIER	1.6L	L4	MPFI	01-12
	EXPLORER	4.0L	V6	MPFI	97-10
	EXPLORER SPORT TRAC	4.0L	V6	MPFI	01-10
	FIESTA	1.6L	L4	MPFI	01-10
	FIESTA IKON	1.6L	L4	MPFI	02-04, 11-15
	IKON	1.6L	L4	MPFI	03-07
	KA	1.6L	L4	MPFI	01-08
	MONDEO	2.0L	L4	MPFI	01-06
	MOUNTAINEER	4.0L	V6	MPFI	98-10
	MUSTANG	4.0L	V6	MPFI	05-10
	RANGER	4.0L	V6	MPFI	01-11

FORD



NPC 11309 **CÓDIGO ALTERNO SPLFD012**

OEM	APLICACIÓN	DESPLAZAMIENTO	CILINDROS	SISTEMA	MODELO
1W7Z6B288AA 1W7Z- 6B288AB F1AE6B288AA	COUGAR	4.6L	V8	MPFI	94-97
	CROWN VICTORIA	4.6L	V8	MPFI	92-11
	E-150 ECONOLINE	4.6L, 5.4L	V8	MPFI	97-08
	E-250 ECONOLINE	4.6L, 5.4L	V8	MPFI	98-08
	E-350 ECONOLINE	5.4L, 6.8L	V8, V10	MPFI	97-05
	E-350 SUPER DUTY	5.4L, 6.8L	V8, V10	MPFI	99-19
	E-450 SUPER DUTY	5.4L, 6.8L	V8, V10	MPFI	99-19
	E-550 SUPER DUTY	6.8L	V10	MPFI	02-03
	EXCURSION	5.4L, 6.8L	V8, V10	MPFI	00-05
	EXPEDITION	4.6L, 5.4L	V8	MPFI	97-14
	EXPLORER	4.6L	V8	MPFI	02-10
	EXPLORER SPORT TRAC	4.6L	V8	MPFI	07-10
	F-150	4.6L, 5.4L	V8	MPFI	97-10
	F-150 HERITAGE	4.6L, 5.4L	V8	MPFI	2004
	F-250	4.6L, 5.4L	V8	MPFI	97-06
	F-250 SUPER DUTY	5.4L, 6.8L	V8, V10	MPFI	99-10
	F-350 SUPER DUTY	5.4L, 6.8L	V8, V10	MPFI	99-10
	F-450 SUPER DUTY	6.8L	V10	MPFI	98-08, 11-19
	F53	6.8L	V10	MPFI	99-19
	F-550 SUPER DUTY	6.8L	V10	MPFI	99-08, 11-19
	GRAND MARQUIS	4.6L	V8	MPFI	92-11
	MOUNTAINEER	4.6L	V8	MPFI	02-10
	MUSTANG	4.6L, 5.4L, 5.8L	V8	MPFI	96-14
	NAVIGATOR	5.4L	V8	MPFI	98-14
	TAURUS	3.4L	V8	MPFI	96-99
	THUNDERBIRD	4.6L, 5.0L	V8	MPFI	94-97
	TOPAZ	2.3L	L4	MPFI	90-94
	TOWN CAR	4.6L	V8	MPFI	91-11

FORD



**NPC 11304****CÓDIGO ALTERNO
SPLFD013**

OEM	APLICACIÓN	DESPLAZAMIENTO	CILINDROS	SISTEMA	MODELO
928F12K073A1E F5RZ-6B288A YF0918230	CONTOUR	2.0L	L4 DOHC	MPFI	95-97
	ESCAPE	2.0L	L4 DOHC	MPFI	01-04
	FOCUS	2.0L	L4 DOHC	MPFI	00-04
	MYSTIQUE	2.0L	L4 DOHC	MPFI	95-97

STANDARD	PC66
WELLS	SU287
TOMCO	22307
OTROS	5S1279 SS10933

DATOS EXTRAS

FORD**NPC 13796****CÓDIGO ALTERNO
SPLFD015**

OEM	APLICACIÓN	DESPLAZAMIENTO	CILINDROS	SISTEMA	MODELO
F37Z12A112A ZZM020370	RANGER	2.3L	L4 SOHC	MPFI	92-97

STANDARD	LX261
WELLS	SU8612
TOMCO	
OTROS	5S7121

DATOS EXTRAS

FORD**NPC 13795****CÓDIGO ALTERNO
SPLFD016**

OEM	APLICACIÓN	DESPLAZAMIENTO	CILINDROS	SISTEMA	MODELO
F57Z12A112A F58E12A112A2B F58Z12A112A F58Z12A112AA	AEROSTAR	3.0L, 4.0L	V6 OHV	MPFI	95-97
	COUGAR	3.8L	V6 OHV	MPFI	96-97
	E-150 ECONOLINE	4.2L	V6 OHV	MPFI	97-03
	E-250 ECONOLINE	4.2L	V6 OHV	MPFI	97-03
	EXPLORER	4.0L, 5.0L	V6 OHV, V8 OHV	MPFI	95-99
	F-150	4.2L	V6 OHV	MPFI	97-08
	F-150 HERITAGE	4.2L	V6 OHV	MPFI	2004
	MOUNTAINEER	5.0L	V8 OHV	MPFI	97-99
	MUSTANG	3.8L	V6 OHV	MPFI	96-98
	RANGER	3.0L, 4.0L	V6 OHV	MPFI	95-00
	SABLE	3.0L	V6 OHV / DOHC	MPFI	96-97
	TAURUS	3.0L	V6 OHV / DOHC	MPFI	96-97
	THUNDERBIRD	3.8L	V6 OHV	MPFI	96-97
	WINDSTAR	3.0L, 3.8L	V6 OHV	MPFI	95-98

STANDARD	LX260
WELLS	F153
TOMCO	22297
OTROS	5S1283 2351072

DATOS EXTRAS

FORD



NPC 13632		CÓDIGO ALTERNO SPLFD017				
OEM	1F1E6B288BA 1F1Z12A-112BA 1F1Z6B288BA	APLICACIÓN	DESPLAZAMIENTO	CILINDROS	SISTEMA	MODELO
		EXPLORER	4.0L, 5.0L	V6 OHV, V8 OHV	MPFI	99-01
STANDARD	PC321	FREESTAR	3.9L, 4.2L	V6 OHV	MPFI	04-07
	WELLS	MONTAINEER	5.0L	V8	MPFI	00-01
TOMCO	22289	MUSTANG	3.8L, 3.9L	V6 OHV	MPFI	99-04
		RANGER	3.0L	V6 OHV	MPFI	99-08
OTROS	5S1282 2351103	RANGER	4.0L	V6 OHV	MPFI	1999
		SABLE	3.0L	V6 OHV / DOHC	MPFI	98-05
DATOS EXTRAS	* 2 TERMINALES	TAURUS	3.0L	V6 OHV / DOHC	MPFI / FLEX	98-07
		THUNDERBIRD	3.0L	V6	MPFI	02-03
FORD		WINDSTAR	3.0L, 3.8L	V6 OHV	MPFI	98-03

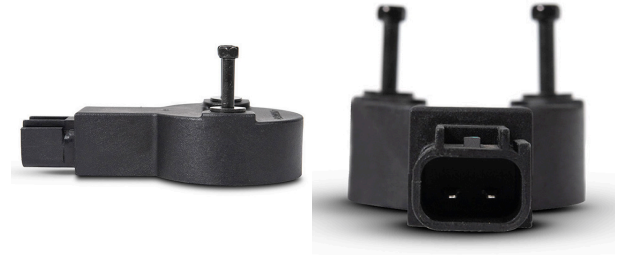

NPC 37388		CÓDIGO ALTERNO SPLFD018				
OEM	YS6A12K073AB 1111037	APLICACIÓN	DESPLAZAMIENTO	CILINDROS	SISTEMA	MODELO
		COURIER	1.6L	L4	MPFI	02-12
STANDARD	PC1175	ECOSPORT	1.0L, 1.6L	L4	MPFI	03-11
	WELLS	FIESTA	1.6L	L4	MPFI	04-08
TOMCO		KA	1.6L	L4	MPFI	01-08
OTROS	MTE-70406					
DATOS EXTRAS	* SUDAMÉRICA					
FORD						



NPC 40358		CÓDIGO ALTERNO SPLFD019				
OEM	BE8Z6B288A 4M5G-12K073AA	APLICACIÓN	DESPLAZAMIENTO	CILINDROS	SISTEMA	MODELO
		FIESTA	1.6L	L4	MPFI	11-19
STANDARD	PC913 PC1092					
	WELLS	SU14286				
TOMCO	22471					
OTROS	5S12873 2351041					
DATOS EXTRAS	* ASPIRACIÓN NATURAL					
FORD						



**NPC 40571****CÓDIGO ALTERNO
SPLFD020**

OEM	APLICACIÓN	DESPLAZAMIENTO	CILINDROS	SISTEMA	MODELO
3M4Z6B288AB AJ5718230 AJ5718230A	ESCAPE	3.0L	V6 DOHC	MPFI	07-08
	FUSION	3.0L	V6 DOHC	MPFI	06-10
MARINER	MILAN	3.0L	V6 DOHC	MPFI	07-08
	LINCOLN ZEPHYR	3.0L	V6 DOHC	MPFI	2006

STANDARD	PC622
WELLS	SU6819
TOMCO	22460
OTROS	5S1427 SS11360

DATOS EXTRAS * SENSOR IZQUIERDO

FORD**NPC 40572****CÓDIGO ALTERNO
SPLFD021**

OEM	APLICACIÓN	DESPLAZAMIENTO	CILINDROS	SISTEMA	MODELO
3M4Z6B288BB AJ5818230 AJ5818230A	ESCAPE	3.0L	V6 DOHC	MPFI	07-08
	FUSION	3.0L	V6 DOHC	MPFI	06-10
MARINER	MILAN	3.0L	V6 DOHC	MPFI	07-08
	LINCOLN ZEPHYR	3.0L	V6 DOHC	MPFI	2006

STANDARD	PC623
WELLS	SU6820
TOMCO	22461
OTROS	5S1428 SS11364

DATOS EXTRAS * SENSOR DERECHO

FORD**NPC 43207C****CÓDIGO ALTERNO
SPLFD024**

OEM	APLICACIÓN	DESPLAZAMIENTO	CILINDROS	SISTEMA	MODELO
F7TZ12K073A F7TZ12K073B	E-350 ECONOLINE	7.3L	V8	DIESEL	97-03
	E-450 ECONOLINE	7.3L	V8	DIESEL	00-03
E-550 ECONOLINE	EXCURSION	7.3L	V8	DIESEL	00-03
	F-250 SUPER DUTY	7.3L	V8	DIESEL	99-03
F-250, F-250 HD	F-350	7.3L	V8	DIESEL	1997
	F-350 SUPER DUTY	7.3L	V8	DIESEL	99-03
F-450 SUPER DUTY	F-550 SUPER DUTY	7.3L	V8	DIESEL	99-03
	F59	7.3L	V8	DIESEL	1997
F650	F750	7.3L	V8	DIESEL	00-03
		7.3L	V8	DIESEL	00-03

STANDARD	PC603
WELLS	SU2159
TOMCO	
OTROS	5S1292 HTS101

DATOS EXTRAS

FORD

NPC 42686
**CÓDIGO ALTERNO
SPLFD025**

OEM	APLICACIÓN	DESPLAZAMIENTO	CILINDROS	SISTEMA	MODELO
1835985C92 3C3Z12K073AA 8C3Z12K073 8C3Z12K073A	E-350 SUPER DUTY	6.0 L	V8	DIESEL	04-10
	E-450 SUPER DUTY	6.0 L	V8	DIESEL	04-10
EXCURSION	E-350 SUPER DUTY	6.0 L	V8	DIESEL	03-05
	F-250 SUPER DUTY	6.0L, 6.4L	V8	DIESEL	03-10
STANDARD PC645	F-350 SUPER DUTY	6.0L, 6.4L	V8	DIESEL	03-10
	F-450 SUPER DUTY	6.0L, 6.4L	V8	DIESEL	03-10
WELLS SU8693	F-550 SUPER DUTY	6.0L, 6.4L	V8	DIESEL	03-10
	F650	6.0 L	V8	DIESEL	04-07
TOMCO	F750	6.0 L	V8	DIESEL	04-07
OTROS 5S7202 HTS126					

 DATOS
EXTRAS

FORD

NPC 44167C
**CÓDIGO ALTERNO
SPLFD026**

OEM	APLICACIÓN	DESPLAZAMIENTO	CILINDROS	SISTEMA	MODELO
AL3Z12K073A AL3Z12K073B	F-150	6.2L	V8	MPFI	10-14
	F-250 SUPER DUTY	6.2L	V8	MPFI	11-19
	F-350 SUPER DUTY	6.2L	V8	MPFI	11-19
	E-350 SUPER DUTY	6.2L	V8	MPFI	17-19

STANDARD PC852

WELLS SU13557

TOMCO 22372

OTROS 5S12136 2351370

 DATOS
EXTRAS

FORD

NPC 42946C
**CÓDIGO ALTERNO
SPLFD027**

OEM	APLICACIÓN	DESPLAZAMIENTO	CILINDROS	SISTEMA	MODELO
1F3Z6B288AA 1F3Z- 6B288AB F5OY6B288A XF3Z6B288AA	EXPLORER	4.6L	V8	MPFI	02-04
	FORD GT	5.4L	V8	MPFI	05-06
	AVIATOR	4.6L	V8	MPFI	03-04
STANDARD PC69	CONTINENTAL	3.8L, 4.6L	V6, V8	MPFI	91-02
	MARAUDER	4.6L	V8	MPFI	03-04

WELLS SU2327

TOMCO

OTROS 5S1333 SS11373

 DATOS
EXTRAS * CONECTOR CON
ANGULO DE 90°

FORD

**NPC 46291C****CÓDIGO ALTERNO
SPLFD028**

OEM	APLICACIÓN	DESPLAZAMIENTO	CILINDROS	SISTEMA	MODELO
7T4Z6B288A AT4Z6B288A ZZJ118280	EDGE	3.5L, 3.7L	V6	MPFI	07-18
	EXPLORER	3.5L	V6	MPFI	11-19
STANDARD PC773	F-150	3.5L, 3.7L	V6	MPFI	11-17
	FLEX	3.5L	V6	MPFI	09-19
WELLS SU12970	FUSION	3.5L	V6	MPFI	10-12
TOMCO 22367	MUSTANG	3.7L	V6	MPFI	11-17
	SABLE	3.5L	V6	MPFI	08-09
OTROS 5S11517 SS11387	TAURUS	3.5L	V6	MPFI	08-12, 15-19
	TRANSIT-150	3.5L, 3.7L	V6	MPFI	15-18
DATOS EXTRAS	TRANSIT-250	3.5L, 3.7L	V6	MPFI	15-18
	TRANSIT-350	3.5L, 3.7L	V6	MPFI	15-18
	TRANSIT-350 HD	3.5L, 3.7L	V6	MPFI	15-18

FORD**NPC 46292C****CÓDIGO ALTERNO
SPLFD029**

OEM	APLICACIÓN	DESPLAZAMIENTO	CILINDROS	SISTEMA	MODELO
4C4Z12K073AB F4TZ- 12K073A F4TZ12K073C	E-350 ECONOLINE	7.3L	V8	DIESEL	95-96
	ECONOLINE SUPER DUTY	7.3L	V8	DIESEL	1996
STANDARD PC139	F SUPER DUTY	7.3L	V8	DIESEL	94-96
WELLS SU2161	F-250	7.3L	V8	DIESEL	94-96
	F-350	7.3L	V8	DIESEL	94-96
OTROS 5S1291 HTS100	F59	7.3L	V8	DIESEL	95-96

FORD**NPC 48380C****CÓDIGO ALTERNO
SPLFD030**

OEM	APLICACIÓN	DESPLAZAMIENTO	CILINDROS	SISTEMA	MODELO
AS7Z6B288A AS7Z6B288B AS7Z6B288D	ECOSPORT	2.0L	L4	MPFI	18-20
	EDGE	2.0L	L4	MPFI	12-18
STANDARD PC917	ESCAPE	2.0L	L4	MPFI	13-19
	EXPLORER	2.0L, 2.3L	L4	MPFI	12-19
WELLS SU14281	FOCUS	2.0L, 2.3L	L4	MPFI	12-18
TOMCO 22462	FUSION	2.0L	L4	MPFI	13-17
	MUSTANG	2.3L	L4	MPFI	15-20
OTROS 5S12868 SS11386	TAURUS	2.0L	L4	MPFI	13-17

FORD

NPC 48381C CÓDIGO ALTERNO **SPLFD031**

OEM	APLICACIÓN	DESPLAZAMIENTO	CILINDROS	SISTEMA	MODELO
BM5Z6B288A	ESCAPE	1.5L, 1.6L	L4	MPFI	13-19
	FIESTA *	1.6L	L4	MPFI	14-19
	FUSION	1.5L, 1.6L	L4	MPFI	13-20
	TRANSIT CONNECT	1.6L	L4	MPFI	14-16

STANDARD	PC945
WELLS	SU14919
TOMCO	
OTROS	5S13511 2351490

DATOS EXTRAS * TURBOCARGADO

FORD

NPC 48404C CÓDIGO ALTERNO **SPLFD032**

OEM	APLICACIÓN	DESPLAZAMIENTO	CILINDROS	SISTEMA	MODELO
BC3Z12K073A	F-250 SUPER DUTY	6.7L	V8	DIESEL	11-19
	F-350 SUPER DUTY	6.7L	V8	DIESEL	11-19
	F-450 SUPER DUTY	6.7L	V8	DIESEL	11-19
	F-550 SUPER DUTY	6.7L	V8	DIESEL	11-19

STANDARD	PC912
WELLS	SU14283
TOMCO	
OTROS	5S12870 235-1552

DATOS EXTRAS
FORD

NPC 50612C CÓDIGO ALTERNO **SPLFD033**

OEM	APLICACIÓN	DESPLAZAMIENTO	CILINDROS	SISTEMA	MODELO
9L8Z6B288A 9L8Z6B288B	ESCAPE	3.0L	V6	MPFI	09-12
	F-150 *	5.0L	V8	MPFI	11-17
	FUSION	3.0L	V6	MPFI	11-12
	LOBO *	5.0L	V8	MPFI	11-17
	MUSTANG *	5.0L	V8	MPFI	11-17
	MUSTANG *	5.2L	V8	MPFI	15-19
	MARINER	3.0L	V6	MPFI	09-11
	MILAN	3.0L	V6	MPFI	10-11

STANDARD	PC859
WELLS	SU12967
TOMCO	22484
OTROS	5S11514 235-1407

DATOS EXTRAS * LADO ADMISIÓN

FORD

**NPC 50614C****CÓDIGO ALTERNO
SPLFD034**

OEM	APLICACIÓN	DESPLAZAMIENTO	CILINDROS	SISTEMA	MODELO
BR3Z6B288A BR3Z6B288B	F-150	5.0L	V8	MPPFI	11-17
	LOBO	5.0L	V8	MPPFI	11-17
	MUSTANG	5.0L	V8	MPPFI	11-17
	MUSTANG	5.2L	V8	MPPFI	15-19

STANDARD	PC916
WELLS	
TOMCO	22463
OTROS	5S12936 235-1468

DATOS EXTRAS	
--------------	--

FORD**NPC 40079****CÓDIGO ALTERNO****FORD MULTIMARCA**

OEM	APLICACIÓN	DESPLAZAMIENTO	CILINDROS	SISTEMA	MODELO
6M8Z12K073AA 6M8Z6B288B L3G218230 ZZCA18230	C-MAX	2.0L	L4	MPPFI	13-18
	ESCAPE	2.5L	L4	MPPFI	09-18
	FOCUS	2.0L, 2.5L	L4, L5	MPPFI	08-11
	FUSION	2.0L, 2.3L, 2.5L	L4	MPPFI	06-19
	MARINER	2.5L	L4	MPPFI	09-11
	MILAN	2.3L, 2.5L	L4	MPPFI	06-11
	RANGER	2.5L	L4	MPPFI	13-17
	TRANSIT CONNECT	2.0L, 2.5L	L4	MPPFI	10-19

STANDARD	PC752 PC761
WELLS	SU8915 SU14056
TOMCO	22342
OTROS	5S7425 2351368

DATOS EXTRAS	
--------------	--

FORD



NPC 08663 **SPLGM001**

		APLICACIÓN	DESPLAZAMIENTO	CILINDROS	SISTEMA	MODELO
OEM	10485432 10490645	ASTRO	4.3L	V6	MPFI	96-05
		BLAZER	4.3L	V6	MPFI	95-05
		BRAVADA	4.3L	V6	MPFI	96-01
		ESCALADE	5.7L	V8	MPFI	99-00
STANDARD	LX756	EXPRESS, SAVANA 1500	4.3L	V6	MPFI	96-07
WELLS	DR188	EXPRESS, SAVANA 1500	5.0L, 5.7L	V8	MPFI	96-02
TOMCO	22298	EXPRESS, SAVANA 2500	4.3L	V6	MPFI	96-05
OTROS	4P1229 SS11367	EXPRESS, SAVANA 2500	5.0L, 5.7L	V8	MPFI	96-02
DATOS EXTRAS		EXPRESS, SAVANA 3500	5.7L, 7.4L	V8	MPFI	96-02
GM		JIMMY	4.3L	V6	MPFI	95-05
		PICKUP C1500, K1500	4.3L, 5.0L, 5.7L	V6, V8	MPFI	96-01
		PICKUP C2500, K2500	5.0L, 5.7L, 7.4L	V8	MPFI	96-00
		PICKUP C3500, K3500	5.7L, 7.4L	V8	MPFI	96-00
		S10, SONOMA	4.3L	V6	MPFI	95-04
		SAFARI	4.3L	V6	MPFI	95-05
		SILVERADO, SIERRA 1500	4.3L	V6	MPFI	99-07
		SONORA	5.3L, 5.7L	V8	MPFI	00-03
		SUBURBAN	5.7L, 7.4L	V8	MPFI	96-99
		TAHOE	5.7L	V8	MPFI	96-00
		YUKON	5.7L	V8	MPFI	95-00



NPC 04875 **SPLGM002**

		APLICACIÓN	DESPLAZAMIENTO	CILINDROS	SISTEMA	MODELO
OEM	10456145 10456615	ACHIEVA	2.4L	L4	MPFI	96-98
		ALERO	2.4L	L4	MPFI	99-01
		CAVALIER	2.3L, 2.4L	L4	MPFI	95-02
STANDARD	PC113	GRAND AM	2.4L	L4	MPFI	96-01
WELLS	SU1056	MALIBU	2.4L	L4	MPFI	97-99
TOMCO	22017	SKYLARK	2.4L	L4	MPFI	96-98
OTROS	5S1236 SS10004	SUNFIRE	2.3L, 2.4L	L4	MPFI	95-02

GM

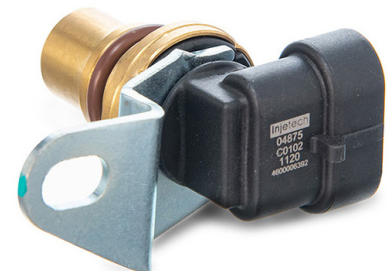

**NPC 04876****CÓDIGO ALTERNO
SPLGM003**

OEM	APLICACIÓN	DESPLAZAMIENTO	CILINDROS	SISTEMA	MODELO
10456148 8104561480 213346	ALLURE	3.8L	V6	MFFI	05-06
	BONEVILLE	3.8L	V6	MFFI	95-05
	CAMARO	3.8L	V6	MFFI	95-02
	FIREBIRD	3.8L	V6	MFFI	95-02
	GRAND PRIX	3.8L	V6	MFFI	97-08
	IMPALA	3.8L	V6	MFFI	00-05
	INTRIGUE	3.8L	V6	MFFI	98-99
	LACROSSE	3.8L	V6	MFFI	05-09
	LESABRE	3.8L	V6	MFFI	95-05
	LUCERNE	3.8L	V6	MFFI	06-08
	LUMINA	3.8L	V6	MFFI	98-99
	MONTE CARLO	3.8L	V6	MFFI	98-05
	OLDSMOBILE LSS	3.8L	V6	MFFI	96-99
	PARK AVENUE	3.8L	V6	MFFI	95-05
	REGAL	3.8L	V6	MFFI	95-04
	REGENCY	3.8L	V6	MFFI	97-98
	RIVIERA	3.8L	V6	MFFI	95-99
	SILHOUETTE	3.8L	V6	MFFI	1995
	TRANS SPORT	3.8L	V6	MFFI	1995

GM**NPC 08618****CÓDIGO ALTERNO
SPLGM004**

OEM	APLICACIÓN	DESPLAZAMIENTO	CILINDROS	SISTEMA	MODELO
10456250 10456617 8104562500 8104566170 8104566600	C3500	5.7L, 6.5L, 8.1L	V8	MFFI	01-02
	CAVALIER	2.2L	L4	MFFI	96-02
	CENTURY	2.2L	L4	MFFI	1996
	CORSICA	2.2L	L4	MFFI	1996
	CUTLASS CIERA	2.2L	L4	MFFI	1996
	S10	2.2L, 2.5L	L4	MFFI	90-03
	SONOMA	2.2L	L4	MFFI	96-03
	SUNFIRE	2.2L	L4	MFFI	96-02

GM**NPC 07346****CÓDIGO ALTERNO
SPLGM005**

OEM	APLICACIÓN	DESPLAZAMIENTO	CILINDROS	SISTEMA	MODELO
12576607 24508913	ALERO	3.4L	V6	MFFI	03-04
	ALLURE	3.6L	V6	MFFI	2005
	AZTEK	3.4L	V6	MFFI	03-05
	CENTURY	3.1L	V6	MFFI	03-05
	EQUINOX	3.4L	V6	MFFI	05-06
	GRAND AM	3.4L	V6	MFFI	03-05
	GRAND PRIX	3.1L	V6	MFFI	2003
	IMPALA	3.4L	V6	MFFI	03-05
	MALIBU	3.1L, 3.5L	V6	MFFI	03-06
	MONTANA	3.4L, 3.5L	V6	MFFI	03-06
	MONTE CARLO	3.4L	V6	MFFI	03-05
	PONTIAC G6	3.5L	V6	MFFI	05-06
	RENDEZVOUS	3.4L, 3.5L	V6	MFFI	03-07
	SILHOUETTE	3.4L	V6	MFFI	03-04
	TORRENT	3.4L	V6	MFFI	2006
	UPLANDER	3.5L	V6	MFFI	05-06
	VENTURE	3.4L	V6	MFFI	03-05

GM

NPC 12146
**CÓDIGO ALTERNO
SPLGM007**

OEM	APLICACIÓN	DESPLAZAMIENTO	CILINDROS	SISTEMA	MODELO
12567650 24507588	ALERO	3.4L	V6 OHV	MPFI	00-02
	AZTEK	3.4L	V6 OHV	MPFI	01-02
	GRAND AM	3.4L	V6 OHV	MPFI	00-02
	GRAND PRIX	3.1L	V6 OHV	MPFI	00-02
	IMPALA	3.4L	V6 OHV	MPFI	00-02
	LUMINA	3.1L	V6 OHV	MPFI	00-01
	MALIBU	3.1L	V6 OHV	MPFI	00-02
	MONTANA	3.4L	V6 OHV	MPFI	00-02
	MONTE CARLO	3.4L	V6 OHV	MPFI	00-02
	RENDEZVOUS	3.4L	V6 OHV	MPFI	2002
	SILHOUETTE	3.4L	V6 OHV	MPFI	00-02
	VENTURE	3.4L	V6 OHV	MPFI	00-02

GM

NPC 10273
**CÓDIGO ALTERNO
SPLGM009**

OEM	APLICACIÓN	DESPLAZAMIENTO	CILINDROS	SISTEMA	MODELO
10230261 213294 24504935 24506254 24506904 24508215	ACHIEVA	3.1L	V6 OHV	MPFI	94-98
	ALERO	3.1L	V6 OHV	MPFI	1999
	BERETTA	3.1L	V6 OHV	MPFI	94-96
	CORSICA	3.1L	V6 OHV	MPFI	94-96
	CUTLASS	3.1L	V6 OHV	MPFI	97-99
	GRAND AM	3.1L, 3.4L	V6 OHV	MPFI	94-99
	MALIBU	3.1L	V6 OHV	MPFI	97-99
	SKYLARK	3.1L	V6 OHV	MPFI	94-98

GM

NPC 13627
**CÓDIGO ALTERNO
SPLGM010**

OEM	APLICACIÓN	DESPLAZAMIENTO	CILINDROS	SISTEMA	MODELO
12561211 8125612110	AVALANCHE 1500	5.3L	V8	MPFI	02-06
	CADILLAC CTS	5.7L	V8	MPFI	04-05
	CAMARO	5.7L	V8	MPFI	99-02
	CORVETTE	5.7L	V8	MPFI	99-04
	ENVOY XL	5.3L	V8	MPFI	03-04
	ENVOY XUV	5.3L	V8	MPFI	2004
	ESCALADE	5.3L, 6.0L	V8	MPFI	02-06
	EXPRESS, SAVANA 1500	5.3L	V8	MPFI	03-07
	EXPRESS, SAVANA 2500	4.8L, 5.3L, 6.0L	V8	MPFI	03-07
	EXPRESS, SAVANA 3500	4.8L, 5.3L, 6.0L	V8	MPFI	03-07
	HUMMER H2	6.0L	V8	MPFI	03-07
	PONTIAC GTO	5.7L	V8	MPFI	2004
	RAINIER	5.3L	V8	MPFI	2004
	SILVERADO, SIERRA 1500	4.8L, 5.3L, 6.0L	V8	MPFI	99-07
	SILVERADO, SIERRA 1500 HD	6.0L	V8	MPFI	01-07
	SILVERADO, SIERRA 2500	4.8L, 5.3L, 6.0L	V8	MPFI	99-07
	SILVERADO, SIERRA 2500 HD	6.0L	V8	MPFI	01-06
	SILVERADO, SIERRA 3500	6.0L	V8	MPFI	01-07
	SUBURBAN 1500	5.3L	V8	MPFI	00-06
	SUBURBAN 2500	6.0L	V8	MPFI	00-06
	SUBURBAN 2500	8.1L	V8	MPFI	2004
	TAHOE	4.8L, 5.3L	V8	MPFI	00-06
	TRAILBLAZER EXT	5.3L	V8	MPFI	03-04
	YUKON	4.8, 5.3L, 6.0L	V8	MPFI	00-06

GM

**NPC 13635****CÓDIGO ALTERNO
SPLGM011**

OEM	APLICACIÓN	DESPLAZAMIENTO	CILINDROS	SISTEMA	MODELO
12572657 12575183 3859082 38590824	AVALANCHE 2500	8.1L	V8 OHV	MPFI	02-03
	C3500, C3500HD	8.1L	V8 OHV	MPFI	2002
STANDARD PC949 PC341	EXPRESS, SAVANA 3500	8.1L	V8 OHV	MPFI	2002
WELLS SU1472	KODIAK, TOPKICK	8.1L	V8 OHV	MPFI	02-03
TOMCO	SILVERADO, SIERRA 2500 HD	8.1L	V8 OHV	MPFI	02-03
OTROS 5S1392 2351547	SILVERADO, SIERRA 3500	8.1L	V8 OHV	MPFI	02-03
	SUBURBAN 2500	8.1L	V8 OHV	MPFI	02-03
DATOS EXTRAS	YUKON XL 2500	8.1L	V8 OHV	MPFI	02-03

GM**NPC 13640****CÓDIGO ALTERNO
SPLGM012**

OEM	APLICACIÓN	DESPLAZAMIENTO	CILINDROS	SISTEMA	MODELO
12568715 12571266 12584079 24576400	BRAVADA	4.2L	L6	MPFI	02-04
	CANYON	2.8L, 3.5L	L4, L5	MPFI	04-06
	COBALT	2.0L	L4	MPFI	05-07
STANDARD PC403	COLORADO	2.8L, 3.5L	L4, L5	MPFI	04-06
WELLS SU1486	ENVOY	4.2L	L6	MPFI	02-05
TOMCO 22283	HUMMER H3	3.5L	L5	MPFI	2006
OTROS 5S1395 2351207	RAINIER	4.2L	L6	MPFI	04-05
	TRAILBLAZER	4.2L	L6	MPFI	02-06

GM**NPC 10697****CÓDIGO ALTERNO
SPLGM013**

OEM	APLICACIÓN	DESPLAZAMIENTO	CILINDROS	SISTEMA	MODELO
10137664 10137806 10238806 24506903 24508214	CAMARO	3.1L	V6 OHV	MPFI	93-95
	CENTURY	3.1L	V6 OHV	MPFI	94-02
	CUTLASS SUPREME	3.1L	V6 OHV	MPFI	93-96
STANDARD PC56	FIREBIRD	3.4L	V6 OHV	MPFI	93-95
WELLS SU1048	GRAND PRIX	3.1L	V6 OHV	MPFI	92-99
TOMCO 22006	LUMINA	3.1L	V6 OHV	MPFI	93-99
OTROS 5S1237 SS10050	MONTANA	3.4L	V6 OHV	MPFI	1999
	MONTE CARLO	3.1L	V6 OHV	MPFI	95-99
	REGAL	3.1L	V6 OHV	MPFI	93-96
DATOS EXTRAS	SILHOUETTE	3.4L	V6 OHV	MPFI	96-99
	TRANS SPORT	3.4L	V6 OHV	MPFI	96-99
	VENTURE	3.4L	V6 OHV	MPFI	97-99

GM



NPC 39045 **CÓDIGO ALTERNO SPLGM014**

OEM	APLICACIÓN	DESPLAZAMIENTO	CILINDROS	SISTEMA	MODELO
S105778001Z 6PU009121671 12992453 90536064	ASTRA	1.8L	L4	MPFI	00-03, 06-07
	ASTRA	2.0L	L4	MPFI	2008
	CORSA	1.8L	L4	MPFI	03-08
	MERIVA	1.8L	L4	MPFI	04-08
	VECTRA	3.2L	V6	MPFI	03-04
	ZAFIRA	1.8L, 2.2L	L4	MPFI	02-05

STANDARD PC1145
WELLS
TOMCO 22349
OTROS 2351913 SS10884

DATOS EXTRAS

GM



NPC 39987 **CÓDIGO ALTERNO SPLGM015**

OEM	APLICACIÓN	DESPLAZAMIENTO	CILINDROS	SISTEMA	MODELO
96325867	MATIZ	1.0L	L4	MPFI	04-15

STANDARD PC1221
WELLS
TOMCO 22326
OTROS SS10959

DATOS EXTRAS

GM



NPC 40054 **CÓDIGO ALTERNO SPLGM017**

OEM	APLICACIÓN	DESPLAZAMIENTO	CILINDROS	SISTEMA	MODELO
12577245	AVEO	1.5L	L4	MPFI	18-20
	CAPTIVA SPORT	2.4L	L4	MPFI	08-15
	CAVALIER	1.5L	L4	MPFI	18-20
	COBALT	2.0L, 2.2L, 2.4L	L4	MPFI	06-10
	EQUINOX	2.4L	L4	MPFI	10-17
	HHR	2.0L, 2.2L, 2.4L	L4	MPFI	06-11
	IMPALA	2.4L	L4	MPFI	2014
	LACROSSE	2.4L	L4	MPFI	10-16
	MALIBU	2.2L, 2.4L	L4	MPFI	07-14
	PONTIAC G5	2.2L, 2.4L	L4	MPFI	07-10
	PONTIAC G6	2.4L	L4	MPFI	06-10
	REGAL	2.0L, 2.4L	L4	MPFI	11-17
	SOLSTICE	2.0L, 2.4L	L4	MPFI	06-09
	TERRAIN	2.4L	L4	MPFI	10-17
	VERANO	2.0L, 2.4L	L4	MPFI	12-17

STANDARD PC655
WELLS SU8902
TOMCO 22259
OTROS 5S7412 2351211

DATOS EXTRAS

GM



**NPC 40072****CÓDIGO ALTERNO
SPLGM018**

OEM	APLICACIÓN	DESPLAZAMIENTO	CILINDROS	SISTEMA	MODELO
3322050G00 3322050G01 3322050G02	METRO	1.0L, 1.3L	L4	MFI	98-01
	TRACKER	1.6L, 2.0L	L4	MFI	99-08

STANDARD	PC226
WELLS	SU1355
TOMCO	22249
OTROS	5S1248 2351122

DATOS EXTRAS

GM**NPC 40065****CÓDIGO ALTERNO
SPLGM019**

OEM	APLICACIÓN	DESPLAZAMIENTO	CILINDROS	SISTEMA	MODELO
10456506 8104565060 96418393 3322085Z00 3322085Z01	OPTRA	2.0L	L4	MPFI	04-10

STANDARD	PC421 PC721
WELLS	SU1380 SU7138
TOMCO	22325
OTROS	5S1269 5S5644

DATOS EXTRAS

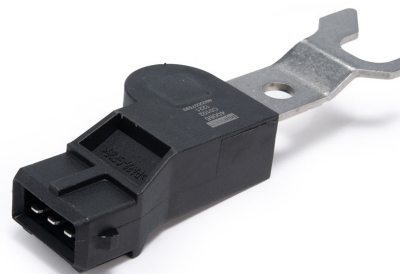
GM**NPC 42965****CÓDIGO ALTERNO
SPLGM021**

OEM	APLICACIÓN	DESPLAZAMIENTO	CILINDROS	SISTEMA	MODELO
12576519 8125765190 12584070	CANYON	2.9L, 3.7L	L4, L5	MFI	2007
	COLORADO	2.9L, 3.7L	L4, L5	MFI	2007
	ENVOY	4.2L	L6	MFI	06-07
	HUMMER H3	3.7L	L5	MFI	2007
	RAINIER	4.2L	L6	MFI	06-07
	TRAILBLAZER	4.2L	L6	MFI	06-07

STANDARD	PC652
WELLS	SU8897
TOMCO	
OTROS	5S7407 2351105

DATOS EXTRAS

GM



NPC 40568 **CÓDIGO ALTERNO SPLGM023**

OEM	6238079 90520850	APLICACIÓN	DESPLAZAMIENTO	CILINDROS	SISTEMA	MODELO
		ASTRA	2.4L	L4 DOHC	MPFI	04-06

STANDARD IM18991
WELLS
TOMCO 22311
OTROS 2351361 SS10820

DATOS EXTRAS

GM



NPC 43205 **CÓDIGO ALTERNO SPLGM024**

OEM	12577683 12598209	APLICACIÓN	DESPLAZAMIENTO	CILINDROS	SISTEMA	MODELO
		EQUINOX	3.4L	V6	MPFI	07-09
		IMPALA	3.5L, 3.9L	V6	MPFI	06-08
		MALIBU	3.5L, 3.9L	V6	MPFI	06-08
		MONTANA	3.9L	V6	MPFI	06-08
		MONTE CARLO	3.5L, 3.9L, 5.3L	V6	MPFI	06-07
		PONTIAC G6	3.5L, 3.9L	V6	MPFI	07-08
		TERRAZA	3.9L	V6	MPFI	06-07
		TORRENT	3.4L	V6	MPFI	07-09
		UPLANDER	3.9L	V6	MPFI	06-08

STANDARD PC653
WELLS SU8898
TOMCO
OTROS 5S7408 235-1158

DATOS EXTRAS

GM



NPC 42693 **CÓDIGO ALTERNO SPLGM025**

OEM	12590907 12608424 3322078J10	APLICACIÓN	DESPLAZAMIENTO	CILINDROS	SISTEMA	MODELO
		ACADIA	3.6 L	V6	MPFI	07-09
		CADILLAC CTS	2.8L, 3.6 L	V6	MPFI	07-09
		CADILLAC SRX	3.6 L	V6	MPFI	07-09
		CADILLAC STS	3.6 L	V6	MPFI	07-09
		CAPTIVA SPORT	3.6 L	V6	MPFI	08-10
		ENCLAVE	3.6 L	V6	MPFI	08-10
		EQUINOX	3.6 L	V6	GDI/FSI	08-09
		LACROSSE	3.6 L	V6	MPFI	07-08
		MALIBU	3.6 L	V6	MPFI	08-09
		PONTIAC G6	3.6 L	V6	MPFI	07-09
		PONTIAC G8	3.6 L	V6	MPFI	08-09
		TORRENT	3.6 L	V6	MPFI	08-09
		TRAVERSE	3.6 L	V6	GDI/FSI	2009

STANDARD PC762
WELLS SU9680 SU12972
TOMCO 22369
OTROS 5S11519 5S8214

DATOS EXTRAS

GM



**NPC 42720****CÓDIGO ALTERNATIVO
SPLGM026**

OEM	APLICACIÓN	DESPLAZAMIENTO	CILINDROS	SISTEMA	MODELO
12568983 12585545 12591720 3808513 38085130	AVALANCHE	5.3L, 6.0L	V8	MPFI	07-13
	AVALANCHE 2500	8.1 L	V8	MPFI	04-06
	CADILLAC CTS	6.0L, 6.2L	V8	MPFI	06-11
	CAMARO	6.2L, 7.0L	V8	MPFI	10-15
	CANYON	5.3 L	V8	MPFI	09-12
	CAPRICE	6.0 L	V8	MPFI	11-16
	CHEYENNE	5.3L	V8	MPFI	10-13
	COLORADO	5.3 L	V8	MPFI	09-12
	CORVETTE	6.0L, 6.2L, 7.0L	V8	MPFI	05-13
	ENVOY	5.3 L	V8	MPFI	05-09
	ESCALADE	6.0L, 6.2L	V8	MPFI	07-14
	EXPRESS 1500, SAVANA 1500	4.3L, 5.3 L	V6, V8	MPFI	08-14
	EXPRESS 2500, SAVANA 2500	4.8L, 6.0L	V8	MPFI	08-16
	EXPRESS 3500, SAVANA 3500	4.8L, 6.0L	V8	MPFI	08-16
	EXPRESS 4500, SAVANA 4500	6.0 L	V8	MPFI	09-16
	HUMMER H2	6.2 L	V8	MPFI	08-09
	HUMMER H3	5.3 L	V8	MPFI	08-10
	HUMMER H3T	5.3 L	V8	MPFI	09-10
	RAINIER	5.3 L	V8	MPFI	05-07
	SIERRA	5.3L, 6.2L	V8	MPFI	2010
	SILVERADO, SIERRA 1500	4.3L, 4.8L, 5.3L, 6.0L, 6.2L	V6, V8	MPFI	07-13
	SILVERADO, SIERRA 2500 HD	6.0L	V8	MPFI	07-16
	SILVERADO, SIERRA 2500 HD	8.1L	V8	MPFI	04-06
	SILVERADO, SIERRA 3500 HD	6.0 L	V8	MPFI	07-16
	SSR	6.0 L	V8	MPFI	05-06
	SUBURBAN 1500	5.3L, 6.0L	V8	MPFI	07-14
	SUBURBAN 2500	6.0L, 8.1L	V8	MPFI	05-13
	TAHOE	4.8L, 5.3L, 6.0L, 6.2L	V8	MPFI	07-14
	TRAILBLAZER	5.3L, 6.0L	V8	MPFI	06-09
	YUKON	4.8L, 5.3L, 6.0L, 6.2L	V8	MPFI	07-14

**GM****NPC 43204****CÓDIGO ALTERNATIVO
SPLGM027**

OEM	APLICACIÓN	DESPLAZAMIENTO	CILINDROS	SISTEMA	MODELO
55566932 1237183	CADILLAC ELR	1.4 L	L4	MPFI	14-16
	CRUZE	1.4L	L4	MPFI	11-15
	CRUZE LIMITED	1.4L	L4	MPFI	2016
	ENCORE	1.4 L	L4	MPFI	13-15
	SONIC	1.4L	L4	MPFI	12-18
	TRAX	1.4L	L4	MPFI	13-19
	VOLT	1.4 L	L4	MPFI	11-15

**GM****NPC 43206C****CÓDIGO ALTERNATIVO
SPLGM028**

OEM	APLICACIÓN	DESPLAZAMIENTO	CILINDROS	SISTEMA	MODELO
12615371 12684186	ACADIA	3.6L	V6	MPFI	10-16
	ALLURE	3.0L, 3.6L	V6	MPFI	2010
	CADILLAC ATS	3.6L	V6	MPFI	13-18
	CADILLAC CTS	3.0L, 3.6L, 6.2L	V6, V8	MPFI	10-19
	CADILLAC SRX	2.8L, 3.0L, 3.6L	V6	MPFI	10-16
	CADILLAC STS	3.6L	V6	MPFI	10-11
	CADILLAC XTS	3.6L	V6	MPFI	13-19
	CAMARO	3.6L	V6	MPFI	10-15
	CANYON	3.6L	V6	MPFI	15-16
	CAPRICE	3.6L	V6	MPFI	12-17
	CAPTIVA SPORT	3.0L	V6	MPFI	11-15
	COLORADO	3.6L	V6	MPFI	15-16
	ENCLAVE	3.6L	V6	MPFI	11-20
	EQUINOX	3.0L, 3.6L	V6	MPFI	10-17
	IMPALA	3.6L	V6	MPFI	12-20
	LACROSSE	3.0L, 3.6L	V6	MPFI	10-16
	MALIBU	3.6L	V6	MPFI	10-12
	TERRAIN	3.0L, 3.6L	V6	MPFI	10-17
	TRAVERSE	3.6L	V6	MPFI	10-20

**GM**



NPC 42698C CÓDIGO ALTERNO **SPLGM029**

OEM	APLICACIÓN	DESPLAZAMIENTO	CILINDROS	SISTEMA	MODELO
10456628 12575483	DEVILLE	4.6L	V8	MPFI	00-05
	ELDORADO	4.6L	V8	MPFI	00-02
	SEVILLE	4.6L	V8	MPFI	00-04
	AURORA	4.0L	V8	MPFI	01-03
	BONNEVILLE	4.6L	V8	MPFI	04-05

STANDARD: PC247
WELLS:
TOMCO:
OTROS: 5S1246 2351184

DATOS EXTRAS:
GM



NPC 44166C CÓDIGO ALTERNO **SPLGM030**

OEM	APLICACIÓN	DESPLAZAMIENTO	CILINDROS	SISTEMA	MODELO
12597253 8125972530	CANYON	2.9L, 3.7L	L4, L5	MPFI	08-12
	COLORADO	2.9L, 3.7L	L4, L5	MPFI	08-12
	ENVOY	4.2L	V6	MPFI	08-09
	HUMMER H3	3.7L	L5	MPFI	08-09
	HUMMER H3T	3.7L	L5	MPFI	09-10
	TORNADO	1.8L	L4	MPFI	11-19
	TRAILBLAZER	4.2L	V6	MPFI	08-09

STANDARD: PC804
WELLS: SU13341
TOMCO: 22486
OTROS: 5S11888 2351190

DATOS EXTRAS:
GM



NPC 44325C CÓDIGO ALTERNO **SPLGM031**

OEM	APLICACIÓN	DESPLAZAMIENTO	CILINDROS	SISTEMA	MODELO
12623093	CAMARO	6.2L	V8	MPFI	16-21
	CORVETTE	6.2L	V8	MPFI	14-19
	ESCALADE	6.2L	V8	MPFI	15-20
	EXPRESS 2500, 3500	4.3L	V6	MPFI	18-20
	SAVANA 2500	4.3L	V6	MPFI	18-20
	SIERRA 1500	2.7L, 3.0L, 4.3L, 5.3L, 6.2L	L4, V6, V8	MPFI	14-21
	SIERRA 2500 HD	6.6L	V8	MPFI	20-21
	SIERRA 3500 HD	6.6L	V8	MPFI	2020
	SILVERADO 1500	2.7L, 3.0L, 4.3L, 5.3L, 6.2L	L4, V6, V8	MPFI	14-20
	SILVERADO 2500 HD	6.6L	V8	MPFI	20-21
	SILVERADO 3500 HD	6.6L	V8	MPFI	20-21
	SUBURBAN	5.3L, 6.0L, 6.2L	V8	MPFI	15-20
	TAHOE	5.3L, 6.2L	V8	MPFI	15-20
	YUKON	5.3L, 6.2L	V8	MPFI	15-20
	YUKON XL	5.3L, 6.2L	V8	MPFI	15-20

STANDARD: PC975
WELLS: SU15202
TOMCO: 22493
OTROS: 5S13796 2351881

DATOS EXTRAS:
GM



**NPC 42944C****CÓDIGO ALTERNATIVO
SPLGM032**

OEM	APLICACIÓN	DESPLAZAMIENTO	CILINDROS	SISTEMA	MODELO
12568716 12584516 8125845160	COLORADO	3.5L, 3.7L	L5	MPPFI	04-07
	CANYON	3.5L	L5	MPPFI	04-06
	HUMMER H3	3.5L, 3.7L	L5	MPPFI	06-07

STANDARD	PC658
WELLS	SU8907
TOMCO	
OTROS	5S7417 2351333

DATOS EXTRAS	* LADO ADMISIÓN
--------------	-----------------

GM**NPC 39978****CÓDIGO ALTERNATIVO
SPLGM033**

OEM	APLICACIÓN	DESPLAZAMIENTO	CILINDROS	SISTEMA	MODELO
96253544	AVEO	1.6L	L4 DOHC	MPPFI	04-18
	AVEO5	1.6L	L4 DOHC	MPPFI	06-08
	PONTIAC G3	1.6L	L4 DOHC	MPPFI	07-09
	PONTIAC WAVE	1.6L	L4 DOHC	MPPFI	05-08

STANDARD	PC592
WELLS	SU8901
TOMCO	22258
OTROS	5S7411 SS10956

DATOS EXTRAS	
--------------	--

GM**NPC 48489C****CÓDIGO ALTERNATIVO
SPLGM034**

OEM	APLICACIÓN	DESPLAZAMIENTO	CILINDROS	SISTEMA	MODELO
10456592 1236308 465926034	ASTRA	1.8L	L4	MPPFI	00-08
	CORSA	1.8L	L4	MPPFI	06-08
	MERIVA	1.8L	L4	MPPFI	04-08
	TORNADO	1.8L	L4	MPPFI	04-06

STANDARD	
WELLS	
TOMCO	
OTROS	FAE 79192

DATOS EXTRAS	
--------------	--

GM



NPC 48379C CÓDIGO ALTERNO **SPLGM035**

OEM	APLICACIÓN	DESPLAZAMIENTO	CILINDROS	SISTEMA	MODELO
12596663	LUCERNE	3.9L	V6	MPFI	09-11
	IMPALA	3.5L, 3.9L	V6	MPFI	09-11
	MALIBU	3.5L	V6	MPFI	09-10
	PONTIAC G6	3.5L, 3.9L	V6	MPFI	09-10

STANDARD PC842
WELLS SU13346
TOMCO
OTROS 5S11893 SS11371

DATOS EXTRAS

GM



NPC 48388C CÓDIGO ALTERNO **SPLGM036**

OEM	APLICACIÓN	DESPLAZAMIENTO	CILINDROS	SISTEMA	MODELO
10456041	ALLANTE	4.6L	V8	MPFI	1993
	DEVILLE	4.6L, 4.9L	V8	MPFI	94-99
	ELDORADO	4.6L	V8	MPFI	93-99
	FLEETWOOD	4.9L	V8	MPFI	1992
	SEVILLE	4.6L	V8	MPFI	93-99
	AURORA	4.0L	V8	MPFI	95-99

STANDARD PC31
WELLS SU1055
TOMCO
OTROS 5S1245 SS10003

DATOS EXTRAS

GM



NPC 48405C CÓDIGO ALTERNO **SPLGM037**

OEM	APLICACIÓN	DESPLAZAMIENTO	CILINDROS	SISTEMA	MODELO
25185281	SPARK	1.2L	L4	MPFI	13-15

STANDARD PC976
WELLS SU15204
TOMCO
OTROS 5S13798 2351875

DATOS EXTRAS

GM



**NPC 42721C****CÓDIGO ALTERNO
SPLGM038**

OEM	APLICACIÓN	DESPLAZAMIENTO	CILINDROS	SISTEMA	MODELO
25195556	AVEO	1.6L	L4	MPFI	09-11
	CRUZE	1.8L	L4	MPFI	10-16
	SONIC	1.6L, 1.8L	L4	MPFI	12-18
	TRAX	1.8L	L4	MPFI	13-20
	PONTIAC G3	1.6L	L4	MPFI	09-10

GM**NPC 42722C****CÓDIGO ALTERNO
SPLGM039**

OEM	APLICACIÓN	DESPLAZAMIENTO	CILINDROS	SISTEMA	MODELO
55565708 25195555	AVEO	1.6L	L4	MPFI	09-11
	AVEO5	1.6L	L4	MPFI	09-11
	CRUZE	1.8L	L4	MPFI	10-16
	CRUZE LIMITED	1.8L	L4	MPFI	2016
	SONIC	1.6L	L4	MPFI	12-17
	SONIC	1.8L	L4	MPFI	12-18
	TRAX	1.8L	L4	MPFI	13-20
	PONTIAC G3	1.6L	L4	MPFI	09-10

GM**NPC 50668C****CÓDIGO ALTERNO
SPLGM040**

OEM	APLICACIÓN	DESPLAZAMIENTO	CILINDROS	SISTEMA	MODELO
25184787 96452985	SPARK (CLASSIC)	1.2L	L4	MPFI	11-17
	BEAT	1.2L	L4	MPFI	18-21

GM



NPC 40358

CÓDIGO ALTERNO

GM MULTIMARCA

OEM	APLICACIÓN	DESPLAZAMIENTO	CILINDROS	SISTEMA	MODELO
BE8Z6B288A 4M5G-12K073AA	ASTRA	2.0L, 2.4L	L4	MPFI	04-07
STANDARD	PC913 PC1092				
WELLS	SU14286				
TOMCO	22471				
OTROS	5S12873 2351041				
DATOS EXTRAS					

GM



NPC 13618

CÓDIGO ALTERNO

GM MULTIMARCA

OEM	APLICACIÓN	DESPLAZAMIENTO	CILINDROS	SISTEMA	MODELO
9008019014 9091905026 94856807 94859443	PRIZM	1.8L	L4	MPFI	98-02
	PONTIAC VIBE	1.8L	L4	MPFI	03-08
	PONTIAC VIBE	2.4L	L4	MPFI	09-10
STANDARD	PC216				
WELLS	SU4296				
TOMCO	22314				
OTROS	5S1250 SS10502				
DATOS EXTRAS	* CONECTOR RECTO				

GM



NPC 42915C

CÓDIGO ALTERNO

GM MULTIMARCA

OEM	APLICACIÓN	DESPLAZAMIENTO	CILINDROS	SISTEMA	MODELO
88969635 8946506070 8946506130 9091905007	PONTIAC VIBE	1.8L	L4	MPFI	03-06
STANDARD	PC215				
WELLS	SU1524 SU4220				
TOMCO	22391				
OTROS	5S1417 SS11384				
DATOS EXTRAS	* CONECTOR CON ÁNGULO				

GM





HONDA

NPC 13641 **CÓDIGO ALTERNO SPLHO001**

OEM	APLICACIÓN	DESPLAZAMIENTO	CILINDROS	SISTEMA	MODELO
10456541 8104565410 8104565980	ACURA SLX	3.5L	V6	MPFI	98-99
	PASSPORT	3.2L	V6	MPFI	98-01

STANDARD PC404
WELLS SU4236
TOMCO 22464
OTROS 5S1211 SS11955

DATOS EXTRAS

HONDA



NPC 13625 **CÓDIGO ALTERNO SPLHO002**

OEM	APLICACIÓN	DESPLAZAMIENTO	CILINDROS	SISTEMA	MODELO
37840P8AA01 37840PBAA01	ACCORD	3.0L	V6	MPFI	98-02
	ODISSEY	3.5L	V6	MPFI	99-04
	PILOT	3.5L	V6	MPFI	03-04
	ACURA CL	3.0L, 3.2L	V6	MPFI	97-03
	ACURA MDX	3.5L	V6	MPFI	01-02
	ACURA TL	3.2L	V6	MPFI	99-03

STANDARD PC252
WELLS SU4171
TOMCO 22316
OTROS 5S1209 SS10907

DATOS EXTRAS

HONDA





NPC 39228 **SPLHO003**

OEM	37510PNA003 37510PNB003	APLICACIÓN	DESPLAZAMIENTO	CILINDROS	SISTEMA	MODELO
		ACCORD*	2.4L	L4	MPFI	03-07
		CIVIC	1.3L	L4	MPFI	03-11
		CIVIC*	2.0L	L4	MPFI	02-11
		CR-V*	2.4L	L4	MPFI	02-09
		ELEMENT*	2.4L	L4	MPFI	03-11
		FIT	1.5L	L4	MPFI	06-08
		ACURA RDX	2.3L	L4	MPFI	07-12
		ACURA RSX	2.0L	L4	MPFI	02-06
		ACURA TSX *	2.4L	L4	MPFI	04-08

DATOS EXTRAS * LADO ESCAPE

HONDA



NPC 42964C **SPLHO004**

OEM	37510RAAA01	APLICACIÓN	DESPLAZAMIENTO	CILINDROS	SISTEMA	MODELO
		ACCORD	2.4L	L4	MPFI	03-07
		CIVIC	2.0L	L4	MPFI	06-11
		CR-V	2.4L	L4	MPFI	07-09
		ELEMENT	2.4L	L4	MPFI	03-11
		ACURA TSX	2.4L	L4	MPFI	04-08

DATOS EXTRAS * LADO ADMISIÓN

HONDA



NPC 42688 **SPLHO005**

OEM	37840PLC006 37840RJJH006 37840PLC005 37840PLC000	APLICACIÓN	DESPLAZAMIENTO	CILINDROS	SISTEMA	MODELO
		CIVIC	1.7 L	L4	MPFI	01-05
		ACURA EL	1.7 L	L4	MPFI	04-05

DATOS EXTRAS

HONDA

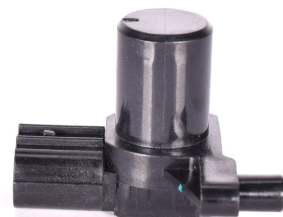



NPC **42945C**

CÓDIGO ALTERNO
SPLHO006

OEM	APLICACIÓN	DESPLAZAMIENTO	CILINDROS	SISTEMA	MODELO
37840PGEA11 12581922 12589122	ACCORD	3.0L	V6	MPPFI	03-07
	ODYSSEY	3.5L	V6	MPPFI	05-10
	PILOT	3.5L	V6	MPPFI	05-08
	RIDGELINE	3.5L	V6	MPPFI	06-08
	ACURA CL	3.2L	V6	MPPFI	2003
	ACURA MDX	3.5L, 3.7L	V6	MPPFI	03-10
	ACURA RL	3.5L, 3.7L	V6	MPPFI	05-10
	ACURA TL	3.2L, 3.5L	V6	MPPFI	04-08

DATOS EXTRAS

HONDA



NPC **48487C**

CÓDIGO ALTERNO
SPLHO007

OEM	APLICACIÓN	DESPLAZAMIENTO	CILINDROS	SISTEMA	MODELO
37510RNAA01	ACCORD *	2.0L	L4	MPPFI	14-15
	CIVIC	1.8L	L4	MPPFI	06-15
	HR-V	1.8L	L4	MPPFI	16-20
	ACURA ILX	2.0L	L4	MPPFI	13-15

STANDARD	PC778
WELLS	SU8692
TOMCO	22380
OTROS	5S7201 SS11377

DATOS EXTRAS * BANCO TRASERO

HONDA



NPC **04876**

CÓDIGO ALTERNO

HONDA MULTIMARCA

OEM	APLICACIÓN	DESPLAZAMIENTO	CILINDROS	SISTEMA	MODELO
10456148 8104561480 213346	ACURA SLX	3.2L	V6	MPPFI	96-97
	PASSPORT	2.6L, 3.2L	L4, V6	MPPFI	96-97

STANDARD	PC102
WELLS	SU196
TOMCO	22015
OTROS	5S1210 CSS115

DATOS EXTRAS

HONDA





HYUNDAI

NPC 40063		CÓDIGO ALTERNO SPLHY001				
OEM	3935022600	APLICACIÓN	DESPLAZAMIENTO	CILINDROS	SISTEMA	MODELO
STANDARD	PC629	ACCENT	1.5L, 1.6L	L4	MPFI	01-06
WELLS	SU5878					
TOMCO	22269					
OTROS	5S1298 SS11379					
DATOS EXTRAS						
HYUNDAI						



NPC 42914		CÓDIGO ALTERNO SPLHY002				
OEM	22A1219 3935023700 3935023910	APLICACIÓN	DESPLAZAMIENTO	CILINDROS	SISTEMA	MODELO
STANDARD	PC661	ELANTRA	1.8L, 2.0L	L4	MPFI	04-15
WELLS	SU7194	ELANTRA COUPE	1.8L, 2.0L	L4	MPFI	13-14
TOMCO	22485	ELANTRA GT	1.8L, 2.0L	L4	MPFI	13-17
OTROS	5S5699 SS11353	TIBURON	2.0 L	L4	MPFI	05-08
DATOS EXTRAS		TUCSON	2.0 L	L4	MPFI	05-09, 13-20
		KIA FORTE	1.8 L, 2.0 L	L4	MPFI	14-16
		KIA FORTE KOUP	2.0 L	L4	MPFI	2014
		KIA SOUL	2.0 L	L4	MPFI	10-16
		KIA SPECTRA	2.0 L	L4	MPFI	04-09
		KIA SPECTRA 5	2.0 L	L4	MPFI	05-09
		KIA SPORTAGE	2.0 L	L4	MPFI	05-11
HYUNDAI						



**NPC 48488C****CÓDIGO ALTERNO
SPLHY003**

OEM	APLICACIÓN	DESPLAZAMIENTO	CILINDROS	SISTEMA	MODELO
393502B030	ACCENT	1.6L	L4	MFFI	12-20
	ELANTRA	1.4L, 1.6L	L4	MFFI	17-20
	GRAND I10	1.2L	L4	MFFI	15-20
	IONIQ	1.6L	L4	MFFI	17-19
	KONA	1.6L	L4	MFFI	18-20
	SONATA	1.6L	L4	MFFI	15-19
	TUCSON	1.6L	L4	MFFI	16-18
	VELOSTER	1.6L	L4	MFFI	12-20
	KIA FORTE	1.6L	L4	MFFI	2014
	KIA FORTE KOUP	1.6L	L4	MFFI	14-16
	KIA FORTE5	1.6L	L4	MFFI	14-18
	KIA NIRO	1.6L	L4	MFFI	17-19
	KIA OPTIMA	1.6L	L4	MFFI	16-19
	KIA RIO	1.6L	L4	MFFI	12-19
	KIA SOUL	1.6L	L4	MFFI	11-20

HYUNDAI**NPC 50004C****CÓDIGO ALTERNO
SPLHY004**

OEM	APLICACIÓN	DESPLAZAMIENTO	CILINDROS	SISTEMA	MODELO
3935025000 3935025010	GENESIS COUPE	2.0L	L4	MFFI	10-13
	SANTA FE	2.0L, 2.4L	L4	MFFI	10-14
	SANTA FE SPORT	2.0L, 2.4L	L4	MFFI	13-14
	SONATA	2.0L, 2.4L	L4	MFFI	06-14
	TUCSON	2.0L, 2.4L	L4	MFFI	10-15
	KIA FORTE	2.0L, 2.4L	L4	MFFI	10-13
	KIA FORTE KOUP	2.0L, 2.4L	L4	MFFI	10-13
	KIA MAGENTIS	2.4L	L4	MFFI	07-10
	KIA OPTIMA	1.6L, 2.0L, 2.4L	L4	MFFI	06-16
	KIA RONDO	2.4L	L4	MFFI	07-10
	KIA SORENTO	2.4L	L4	MFFI	11-15
	KIA SPORTAGE	2.0L, 2.4L, 3.3L	L4, V6	MFFI	11-16

HYUNDAI**NPC 38992****CÓDIGO ALTERNO****HYUNDAI MULTIMARCA**

OEM	APLICACIÓN	DESPLAZAMIENTO	CILINDROS	SISTEMA	MODELO
3931038050	SANTA FE	2.4L	L4	MFFI	01-06
	SONATA	2.4L	L4	MFFI	99-05
	KIA OPTIMA	2.4L	L4	MFFI	01-06

HYUNDAI



NPC 40578

CÓDIGO ALTERNO

HYUNDAI MULTIMARCA

OEM	APLICACIÓN	DESPLAZAMIENTO	CILINDROS	SISTEMA	MODELO
5149141AF 7B0907601C	TUCSON	1.6L	L4	MPFI	16-17

STANDARD	PC950 PC929
WELLS	SU14276
TOMCO	22365
OTROS	5S12863 SS11382

DATOS EXTRAS

HYUNDAI



NPC 42689

CÓDIGO ALTERNO

HYUNDAI MULTIMARCA

OEM	APLICACIÓN	DESPLAZAMIENTO	CILINDROS	SISTEMA	MODELO
3935026900 3935029600	ACCENT	1.6 L	L4	MPFI	07-11
	KIA RIO	1.6 L	L4	MPFI	06-11
	KIA RIO5	1.6 L	L4	MPFI	06-11

STANDARD	PC780
WELLS	SU8698
TOMCO	22332
OTROS	5S7207 SS11302

DATOS EXTRAS

HYUNDAI





ISUZU

NPC 08663 CÓDIGO ALTERNO **ISUZU MULTIMARCA**

APLICACIÓN	DESPLAZAMIENTO	CILINDROS	SISTEMA	MODELO
HOMBRE	4.3L	V6	MPFI	97-00

OEM 10485432 10490645

STANDARD LX756
WELLS DR188
TOMCO 22298
OTROS 4P1229 SS11367

DATOS EXTRAS

ISUZU



NPC 08618 CÓDIGO ALTERNO **ISUZU MULTIMARCA**

APLICACIÓN	DESPLAZAMIENTO	CILINDROS	SISTEMA	MODELO
HOMBRE	2.2L	L4	MPFI	96-00

OEM 10456250 10456617
8104562500 8104566170
8104566600

STANDARD PC115
WELLS SU1069
TOMCO 22019
OTROS 5S1235 SS10005

DATOS EXTRAS

ISUZU





NPC 04876 CÓDIGO ALTERNO

ISUZU MULTIMARCA

OEM	APLICACIÓN	DESPLAZAMIENTO	CILINDROS	SISTEMA	MODELO
10456148 8104561480 213346	RODEO	3.2L	V6 SOHC	MPFI	96-97
	TROOPER	3.2L	V6 SOHC	MPFI	96-97

STANDARD	PC102
WELLS	SU196
TOMCO	22015
OTROS	5S1210 CSS115
DATOS EXTRAS	

ISUZU



NPC 13641 CÓDIGO ALTERNO

ISUZU MULTIMARCA

OEM	APLICACIÓN	DESPLAZAMIENTO	CILINDROS	SISTEMA	MODELO
10456541 8104565410 8104565980	AMIGO	3.2L	V6	MPFI	98-00
	RODEO	3.2L	V6	MPFI	98-04
	RODEO SPORT	3.2L	V6	MPFI	01-03
	TROOPER	3.5L	V6	MPFI	98-02
	VEHICROSS	3.5L	V6	MPFI	99-01

STANDARD	PC404
WELLS	SU4236
TOMCO	22464
OTROS	5S1211 SS11955
DATOS EXTRAS	

ISUZU



NPC 40065 CÓDIGO ALTERNO

ISUZU MULTIMARCA

OEM	APLICACIÓN	DESPLAZAMIENTO	CILINDROS	SISTEMA	MODELO
10456506 8104565060 96418393 3322085Z00 3322085Z01	AMIGO	2.2L	L4	MPFI	98-00
	RODEO	2.2L	L4	MPFI	98-03
	RODEO SPORT	2.2L	L4	MPFI	01-03

STANDARD	PC421 PC721
WELLS	SU1380 SU7138
TOMCO	22325
OTROS	5S1269 5S5644
DATOS EXTRAS	

ISUZU



**NPC 13640**

CÓDIGO ALTERNO

ISUZU MULTIMARCA

OEM	APLICACIÓN	DESPLAZAMIENTO	CILINDROS	SISTEMA	MODELO
12568715 12571266 12584079 24576400	ASCENDER	4.2L	L6	MPFI	03-06
	I-280	2.8L	L4	MPFI	2006

STANDARD	PC403
WELLS	SU1486
TOMCO	22283
OTROS	5S1395 2351207

DATOS EXTRAS

ISUZU**NPC 42965**

CÓDIGO ALTERNO

ISUZU MULTIMARCA

OEM	APLICACIÓN	DESPLAZAMIENTO	CILINDROS	SISTEMA	MODELO
12576519 8125765190 12584070	ASCENDER	4.2L	L6	MFI	2007
	I-290	2.9L	L4	MFI	2007

STANDARD	PC652
WELLS	SU8897
TOMCO	
OTROS	5S7407 2351105

DATOS EXTRAS

ISUZU**NPC 44166C**

CÓDIGO ALTERNO

ISUZU MULTIMARCA

OEM	APLICACIÓN	DESPLAZAMIENTO	CILINDROS	SISTEMA	MODELO
12597253 8125972530	ASCENDER	4.2L	V6	MPFI	2008
	I-290	2.9L	L4	MPFI	2008
	I-370	3.7L	L5	MPFI	2008

STANDARD	PC804
WELLS	SU13341
TOMCO	22486
OTROS	5S11888 2351190

DATOS EXTRAS

ISUZU



NPC 42944C

CÓDIGO ALTERNATIVO

ISUZU MULTIMARCA

OEM	APLICACIÓN	DESPLAZAMIENTO	CILINDROS	SISTEMA	MODELO
12568716 12584516 8125845160	I-370	3.7L	L5	MPFI	2007
	I-350	3.5L	L5	MPFI	2006

STANDARD	PC658
WELLS	SU8907
TOMCO	
OTROS	5S7417 2351333

DATOS EXTRAS	
--------------	--

ISUZU



NPC 13627

CÓDIGO ALTERNATIVO

ISUZU MULTIMARCA

OEM	APLICACIÓN	DESPLAZAMIENTO	CILINDROS	SISTEMA	MODELO
12561211 8125612110	ASCENDER	5.3 L	V8	MPFI	03-04
	NPR	6.0 L	V8	MPFI	06-07
	NPR-HD	6.0 L	V8	MPFI	04-07

STANDARD	PC273
WELLS	SU1277
TOMCO	22263
OTROS	5S1253 SS11368

DATOS EXTRAS	
--------------	--

ISUZU



NPC 42720

CÓDIGO ALTERNATIVO

ISUZU MULTIMARCA

OEM	APLICACIÓN	DESPLAZAMIENTO	CILINDROS	SISTEMA	MODELO
12568983 12585545 12591720 3808513 38085130	ASCENDER	5.3 L	V8	MPFI	03-04
	NPR	6.0 L	V8	MPFI	06-07
	NPR-HD	6.0 L	V8	MPFI	04-07

STANDARD	PC620
WELLS	SU8899
TOMCO	22451
OTROS	5S7409 2351234

DATOS EXTRAS	
--------------	--

ISUZU





MAZDA

NPC 40079 **CODIGO ALTERNO SPLMZ001**

OEM	6M8Z12K073AA 6M8Z6B288B L3G218230 ZZCA18230	APLICACIÓN	DESPLAZAMIENTO	CILINDROS	SISTEMA	MODELO
		MAZDA 3	2.0L, 2.3L, 2.5L	L4	MPPFI	06-13
		MAZDA 5	2.3L, 2.5L	L4	MPPFI	08-15
		MAZDA 6	2.3L, 2.5L	L4	MPPFI	06-13
STANDARD	PC752 PC761	CX-7	2.5L	L4	MPPFI	10-12
WELLS	SU8915 SU14056	MX-5 MIATA	2.0L	L4	MPPFI	06-15
TOMCO	22342	TRIBUTE	2.5L	L4	MPPFI	09-11
OTROS	5S7425 2351368					
DATOS EXTRAS						

MAZDA

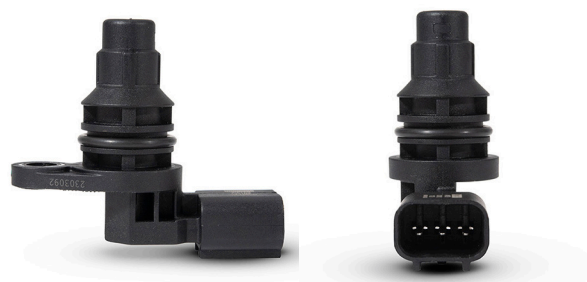

NPC 42916 **CODIGO ALTERNO SPLMZ002**

OEM	L3K918230A	APLICACIÓN	DESPLAZAMIENTO	CILINDROS	SISTEMA	MODELO
		MAZDA 3	2.3 L	L4	MPPFI	07-08, 11-13
		MAZDA 6	2.3 L	L4	MPPFI	06-07
		MAZDA CX-7	2.3 L	L4	MPPFI	07-12
STANDARD	PC720					
WELLS	SU13345					
TOMCO	22454					
OTROS	5S11892 SS11356					
DATOS EXTRAS	* TURBO					

MAZDA



NPC 48382C **CÓDIGO ALTERNO SPLMZ003**

OEM	APLICACIÓN	DESPLAZAMIENTO	CILINDROS	SISTEMA	MODELO
PE0118230	MAZDA 2	1.5L	L4	MPFI	16-19
	MAZDA 3	2.0L, 2.5L	L4	MPFI	13-20
	MAZDA 6	2.5L	L4	MPFI	14-20
	MAZDA CX-3	2.0L	L4	MPFI	16-20
	MAZDA CX-5	2.0L, 2.2L, 2.5L	L4	MPFI	13-20
	MAZDA CX-9	2.5L	L4	MPFI	16-20
MAZDA MX-5	2.0L	L4	MPFI	16-19	

DATOS EXTRAS

MAZDA

NPC 50006C **CÓDIGO ALTERNO SPLMZ004**

OEM	APLICACIÓN	DESPLAZAMIENTO	CILINDROS	SISTEMA	MODELO
J5T23281 ZJ0118230 ZL0118230	MAZDA 2	1.5L	L4	MPFI	11-15
	PROTEGE	1.6L	L4	MPFI	99-01

STANDARD	PC306
WELLS	SU4967
TOMCO	22453
OTROS	5S1334 2351383

DATOS EXTRAS

MAZDA

NPC 13273 **CÓDIGO ALTERNO**
MAZDA MULTIMARCA

OEM	APLICACIÓN	DESPLAZAMIENTO	CILINDROS	SISTEMA	MODELO
1F2018194 1S7Z6B288AA LF0118230	MAZDA 3	2.0L, 2.3L	L4	MPFI	04-05
	MAZDA 5	2.3L	L4	MPFI	06-07
	MAZDA 6	2.3L	L4	MPFI	03-05
	B2300	2.3L	L4	MPFI	01-09
	CX-9	3.7L	V6	MPFI	2008
	TRIBUTE	2.3L	L4	MPFI	05-08

DATOS EXTRAS

MAZDA

**NPC 11307**

CÓDIGO ALTERNO

MAZDA MULTIMARCA

OEM	1L5E6B288AA 1L5Z6B288AA 2U2Z6C365BA F6TZ- 6C351AA	APLICACIÓN	DESPLAZAMIENTO	CILINDROS	SISTEMA	MODELO
		B2300	2.3L	L4 SOHC	MPFI	94-97
		B2500	2.5L	L4 SOHC	MPFI	98-01

STANDARD PC318 PC483

WELLS SU2017 SU5770

TOMCO 22040

OTROS 5S1288 5S1340

DATOS
EXTRAS**MAZDA****NPC 11305**

CÓDIGO ALTERNO

MAZDA MULTIMARCA

OEM	1F1Z6B288A 1F1Z6B288AA 1F1Z6B288AB	APLICACIÓN	DESPLAZAMIENTO	CILINDROS	SISTEMA	MODELO
		MPV	2.5L, 3.0L	V6 DOHC	MPFI	00-06
		TRIBUTE	3.0L	V6 DOHC	MPFI	01-08

STANDARD PC140

WELLS SU7805

TOMCO 22037

OTROS 5S6294 2351070

DATOS
EXTRAS**MAZDA****NPC 13643**

CÓDIGO ALTERNO

MAZDA MULTIMARCA

OEM	1F2218194 1F7218194 1L2Z6B288AA	APLICACIÓN	DESPLAZAMIENTO	CILINDROS	SISTEMA	MODELO
		B4000	4.0L	V6	MPFI	02-09

STANDARD PC423 PC591

WELLS SU2206

TOMCO 22302

OTROS 5S1289 5S1343

DATOS
EXTRAS**MAZDA**



NPC 11304

CÓDIGO ALTERNATIVO

MAZDA MULTIMARCA

OEM	APLICACIÓN	DESPLAZAMIENTO	CILINDROS	SISTEMA	MODELO
928F12K073A1E F5RZ-6B288A YF0918230	TRIBUTE	2.0L	L4 DOHC	MPFI	01-04

STANDARD	PC66
WELLS	SU287
TOMCO	22307
OTROS	5S1279 SS10933

DATOS EXTRAS

MAZDA



NPC 13796

CÓDIGO ALTERNATIVO

MAZDA MULTIMARCA

OEM	APLICACIÓN	DESPLAZAMIENTO	CILINDROS	SISTEMA	MODELO
F37Z12A112A ZZM020370	B2300	2.3L	L4 SOHC	MPFI	94-97

STANDARD	LX261
WELLS	SU8612
TOMCO	
OTROS	5S7121

DATOS EXTRAS

MAZDA



NPC 13795

CÓDIGO ALTERNATIVO

MAZDA MULTIMARCA

OEM	APLICACIÓN	DESPLAZAMIENTO	CILINDROS	SISTEMA	MODELO
F57Z12A112A F58E12A112A2B F58Z12A112A F58Z12A112AA	B3000	3.0L	V6 OHV	MPFI	94-97
	B4000	4.0L	V6 OHV / SOHC	MPFI	98-03

STANDARD	LX260
WELLS	F153
TOMCO	22297
OTROS	5S1283 2351072

DATOS EXTRAS

MAZDA



**NPC 13632**

CÓDIGO ALTERNO

MAZDA MULTIMARCA

OEM	APLICACIÓN	DESPLAZAMIENTO	CILINDROS	SISTEMA	MODELO
1F1E6B288BA 1F1Z12A-112BA 1F1Z6B288BA	B3000	3.0L	V6 OHV	MPFI / FLEX	98-08

STANDARD	PC321
WELLS	F172
TOMCO	22289
OTROS	5S1282 2351103

DATOS EXTRAS

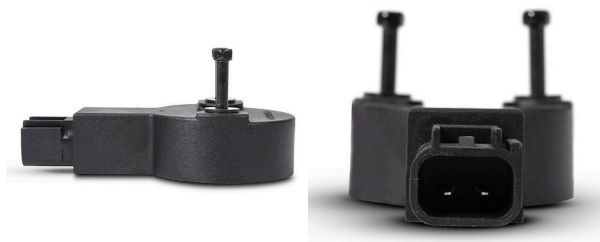
MAZDA**NPC 40571**

CÓDIGO ALTERNO

MAZDA MULTIMARCA

OEM	APLICACIÓN	DESPLAZAMIENTO	CILINDROS	SISTEMA	MODELO
3M4Z6B288AB AJ5718230 AJ5718230A	MAZDA 6	3.0L	V6 DOHC	MPFI	03-08

STANDARD	PC622
WELLS	SU6819
TOMCO	22460
OTROS	5S1427 SS11360

DATOS EXTRAS

* SENSOR IZQUIERDO

MAZDA**NPC 40572**

CÓDIGO ALTERNO

MAZDA MULTIMARCA

OEM	APLICACIÓN	DESPLAZAMIENTO	CILINDROS	SISTEMA	MODELO
3M4Z6B288BB AJ5818230 AJ5818230A	MAZDA 6	3.0L	V6 DOHC	MPFI	03-08

STANDARD	PC623
WELLS	SU6820
TOMCO	22461
OTROS	5S1428 SS11364

DATOS EXTRAS

* SENSOR DERECHO

MAZDA



NPC 46291C CÓDIGO ALTERNO

MAZDA MULTIMARCA

OEM	APLICACIÓN	DESPLAZAMIENTO	CILINDROS	SISTEMA	MODELO
7T4Z6B288A AT4Z6B288A ZZJ118280	MAZDA 6	3.7L	V6	MPFI	09-13
	MAZDA CX-9	3.5L	V6	MPFI	2007
	MAZDA CX-9	3.7L	V6	MPFI	09-15

STANDARD	PC773
WELLS	SU12970
TOMCO	22367
OTROS	5S11517 SS11387
DATOS EXTRAS	

MAZDA



NPC 50004C CÓDIGO ALTERNO

MAZDA MULTIMARCA

OEM	APLICACIÓN	DESPLAZAMIENTO	CILINDROS	SISTEMA	MODELO
3935025000 3935025010	MAZDA 3	2.3L	L4	MPFI	09-10

STANDARD	PC719
WELLS	SU8701
TOMCO	22376
OTROS	5S7210 2351245
DATOS EXTRAS	

MAZDA



NPC 50612C CÓDIGO ALTERNO

MAZDA MULTIMARCA

OEM	APLICACIÓN	DESPLAZAMIENTO	CILINDROS	SISTEMA	MODELO
9L8Z6B288A 9L8Z6B288B	TRIBUTE	3.0L	V6	MPFI	09-11

STANDARD	PC859
WELLS	SU12967
TOMCO	22484
OTROS	5S11514 235-1407
DATOS EXTRAS	

MAZDA





MERCEDES BENZ

NPC 40337		CÓDIGO ALTERNO SPLMB001				
OEM	5101122AA 5137706AA 68430062AA 99660610601	APLICACIÓN	DESPLAZAMIENTO	CILINDROS	SISTEMA	MODELO
		SPRINTER 2500	3.0L, 3.5L	V6	MPFI / DIESEL	2007
STANDARD	PC641	C230	1.8L, 2.5L	L4, V6	MPFI	03-08
WELLS	SU4727	C32 AMG	3.2L	V6	MPFI	02-04
TOMCO		C320	3.2L	V6	MPFI	01-05
OTROS	5S7040 5S1348	C43 AMG	4.3L	V8	MPFI	98-00
DATOS EXTRAS		CL500	5.0L	V8	MPFI	98-06
		CLK430	4.3L	V8	MPFI	99-03
		CLK500	5.0L	V8	MPFI	03-06
		CLK55 AMG	5.5L	V8	MPFI	01-06
		CLS500	5.0L	V8	MPFI	2006
		CLS55 AMG	5.5L	V8	MPFI	2006
		E320	3.2L	V6	MPFI	98-05
		E430	4.3L	V8	MPFI	98-02
		G500	5.0L	V8	MPFI	02-08
		G55 AMG	5.4L, 5.5L	V8	MPFI	05-06
		ML320	3.2L	V6	MPFI	98-03
		ML350	3.5L, 3.7L	V6	MPFI	03-11
		ML430	4.3L	V8	MPFI	99-01
		ML500	5.0L	V8	MPFI	02-07
		ML55 AMG	5.5L	V8	MPFI	00-03
		R500	5.0L	V8	MPFI	06-07
		S350	3.7L	V6	MPFI	2006
		S430	4.3L	V8	MPFI	00-06
		S500	5.0L	V8	MPFI	96-06
		SL500	5.0L	V8	MPFI	96-06
		SL55 AMG	5.5L	V8	MPFI	03-08
		SLK320	3.2L	V6	MPFI	01-04
		CHRYSLER CROSSFIRE	3.2L	V6	MPFI	04-08
		PORSCHE CAYENNE	4.5L	V8	MPFI	03-06



NPC 48407C		CÓDIGO ALTERNO SPLMB002				
OEM	0031539728 5080346AA 0051531328 5175762AA	APLICACIÓN	DESPLAZAMIENTO	CILINDROS	SISTEMA	MODELO
		SPRINTER 2500, 3500	2.7L	L5	DIESEL	03-06
STANDARD	PC625 PC810	SPRINTER 2500, 3500	3.5L	V6	DIESEL	2008
WELLS	SU8495	SPRINTER 2500, 3500	3.0L	V6	DIESEL	08-19
TOMCO		E320	3.0L, 3.2L	V6	DIESEL	05-09
OTROS	5S7003 SS11007	E350	3.0L	V6	DIESEL	2013
DATOS EXTRAS		ML350	3.0L	V6	DIESEL	10-14





MITSUBISHI

NPC 42913		CÓDIGO ALTERNO SPLMT001				
OEM	MR578768	APLICACIÓN	DESPLAZAMIENTO	CILINDROS	SISTEMA	MODELO
		ECLIPSE	2.4L, 3.8L	L4, V6	MPFI	06-12
		ENDEAVOR	3.8 L	V6	MPFI	04-11
		GALANT	2.4L, 3.8L	L4, V6	MPFI	05-11
		GRANDIS	2.4L	L4	MPFI	07-09
		LANCER	2.4 L	L4	MPFI	04-06
		OUTLANDER	2.4 L	L4	MPFI	04-06
STANDARD	PC680					
WELLS	SU6974					
TOMCO	22249					
OTROS	5S1444 SS11147					
DATOS EXTRAS						

MITSUBISHI



NPC 46296C		CÓDIGO ALTERNO SPLMT002				
OEM	MD320622	APLICACIÓN	DESPLAZAMIENTO	CILINDROS	SISTEMA	MODELO
		MONTERO	3.0L, 3.5L	V6	MPFI	94-02
		MONTERO SPORT	3.0L, 3.5L	V6	MPFI	97-04
STANDARD	PC96					
WELLS	SU4222					
TOMCO	22452					
OTROS	5S1356 235-1189					
DATOS EXTRAS						

MITSUBISHI



**NPC 48408C****CÓDIGO ALTERNO
SPLMT003**

OEM	APLICACIÓN	DESPLAZAMIENTO	CILINDROS	SISTEMA	MODELO
1865A066 J5T32071 1920QA	LANCER	2.0L, 2.4L	L4	MPFI	08-17
	OUTLANDER	2.4L	L4	MPFI	08-20
	OUTLANDER SPORT	2.0L	L4	MPFI	11-20

STANDARD PC845

WELLS SU13076

TOMCO

OTROS 5S11623 SS11350

DATOS
EXTRAS**MITSUBISHI****NPC 04858**

CÓDIGO ALTERNO

MITSUBISHI MULTIMARCA

OEM	APLICACIÓN	DESPLAZAMIENTO	CILINDROS	SISTEMA	MODELO
4882251AB 4882851 54482851AB M04882526 M05269559	ECLIPSE	2.0L	L4 DOHC	MPFI	94-99

STANDARD PC475 PC910

WELLS SU3019

TOMCO 22021

OTROS 5S1261 SS10017

DATOS
EXTRAS**MITSUBISHI****NPC 11488**

CÓDIGO ALTERNO

MITSUBISHI MULTIMARCA

OEM	APLICACIÓN	DESPLAZAMIENTO	CILINDROS	SISTEMA	MODELO
MD327107 1800401	ECLIPSE	2.0L, 2.4L	L4	MPFI	97-05
	GALANT	2.4L	L4	MPFI	99-04
	LANCER	2.0L	L4	MPFI	03-06
	MIRAGE	1.5L, 1.8L	L4	MPFI	97-02
	OUTLANDER	2.4L	L4	MPFI	2003

STANDARD PC171

WELLS SU4297

TOMCO

OTROS 5S1263 2351124

DATOS
EXTRAS**MITSUBISHI**



NPC 08617

CÓDIGO ALTERNO

MITSUBISHI MULTIMARCA

OEM	APLICACIÓN	DESPLAZAMIENTO	CILINDROS	SISTEMA	MODELO
5073599AA 56028133 56028133AB	RAIDER	3.7L, 4.7L	V6	MPFI	06-08
STANDARD PC244					
WELLS SU3180					
TOMCO 22281					
OTROS 5S1277					
DATOS EXTRAS					

MITSUBISHI



NPC 39855

CÓDIGO ALTERNO

MITSUBISHI MULTIMARCA

OEM	APLICACIÓN	DESPLAZAMIENTO	CILINDROS	SISTEMA	MODELO
5149054AA 5149054AB 5149054AC	RAIDER	3.7L	V6 SOHC	MPFI	2009
STANDARD PC823					
WELLS SU13221					
TOMCO 22335					
OTROS 5S11768 2351288					
DATOS EXTRAS					

MITSUBISHI





NISSAN

NPC 13615 **CÓDIGO ALTERNO SPLNS001**

OEM	APLICACIÓN	DESPLAZAMIENTO	CILINDROS	SISTEMA	MODELO
2373138U01 2373138U12	MAXIMA	3.0L	V6 DOHC	MPPFI	95-01
	INFINITI I30	3.0L	V6 DOHC	MPPFI	96-01

STANDARD	PC200
WELLS	SU4009
TOMCO	22345
OTROS	5S1307 SS10038

DATOS EXTRAS

NISSAN



NPC 13649 **CÓDIGO ALTERNO SPLNS002**

OEM	APLICACIÓN	DESPLAZAMIENTO	CILINDROS	SISTEMA	MODELO
237315M010 237315M015 237315M016 237316J900	350Z	3.5L	V6	MPPFI	03-06
	ALTIMA	3.5L	V6	MPPFI	02-06
	FRONTIER	4.0L	V6	MPPFI	05-20
	MAXIMA	3.5L	V6	MPPFI	02-08
	MURANO	3.5L	V6	MPPFI	03-07
	NP300	2.5L	L4	DIESEL	12-15
	NV1500	4.0L	V6	MPPFI	12-19
	NV2500	4.0L	V6	MPPFI	12-19
	NV3500	4.0L	V6	MPPFI	13-19
	PATHFINDER	4.0L	V6	MPPFI	05-12
	QUEST	3.5L	V6	MPPFI	04-09
	SENTRA	1.8L	L4	MPPFI	00-04
	XTERRA	2.5L, 4.0L	L4, V6	MPPFI	05-15

STANDARD	PC460
WELLS	SU6516
TOMCO	22360
OTROS	5S1408

DATOS EXTRAS * BANCO DERECHO O TRASERO / CONECTOR RECTO

NISSAN





NPC 13650

CÓDIGO ALTERNO
SPLNS003

OEM	APLICACIÓN	DESPLAZAMIENTO	CILINDROS	SISTEMA	MODELO
237314M560 237317Y000 237317Y001 23731AL610	350Z	3.5L	V6	MPFI	03-06
	ALTIMA	3.5L	V6	MPFI	02-06
	FRONTIER	4.0L	V6	MPFI	05-20
	MAXIMA	3.5L	V6	MPFI	02-08
	MURANO	3.5L	V6	MPFI	03-07
	NV1500	4.0L	V6	MPFI	12-19
	NV2500	4.0L	V6	MPFI	12-19
	NV3500	4.0L	V6	MPFI	13-19
	PATHFINDER	4.0L	V6	MPFI	05-12
	QUEST	3.5L	V6	MPFI	04-09
	XTERRA	2.5L, 4.0L	V6	MPFI	05-15

NISSAN



NPC 39293

CÓDIGO ALTERNO
SPLNS004

OEM	APLICACIÓN	DESPLAZAMIENTO	CILINDROS	SISTEMA	MODELO
23731EC01A	CABSTAR	2.5L	L4	DIESEL	2012
	FRONTIER	2.5L	L4	DIESEL	2012
	NP300	2.5L	L4	DIESEL	08-15

STANDARD	
WELLS	
TOMCO	
OTROS	5S1789
DATOS EXTRAS	

NISSAN



NPC 39292

CÓDIGO ALTERNO
SPLNS005

OEM	APLICACIÓN	DESPLAZAMIENTO	CILINDROS	SISTEMA	MODELO
237313LM1A 23731EN215 23731EN22A	CUBE	1.8L	L4 DOHC	MPFI	09-14
	NV200	2.0L	L4 DOHC	MPFI	13-19
	SENTRA	1.8L, 2.0L	L4 DOHC	MPFI	07-19
	TIIDA	1.8L	L4 DOHC	MPFI	07-18
	VERSA	1.8L	L4 DOHC	MPFI	07-12

STANDARD	PC774
WELLS	SU10400
TOMCO	22359
OTROS	5S8938 SS11917
DATOS EXTRAS	

NISSAN



**NPC 39755****CÓDIGO ALTERNO
SPLNS006**

OEM	APLICACIÓN	DESPLAZAMIENTO	CILINDROS	SISTEMA	MODELO
23731ED02A 23731ED02B 23731ED02C	KICKS	1.6L	L4	MPFI	17-18
	MARCH	1.6L	L4	MPFI	12-18
	NOTE	1.6L	L4	MPFI	14-18
	TIIDA	1.6L	L4	MPFI	13-18
	VERSA	1.6L	L4	MPFI	09-19
	VERSA NOTE	1.6L	L4	MPFI	14-19

STANDARD	PC856
WELLS	SU12936
TOMCO	
OTROS	5S11483 2351444

DATOS EXTRAS

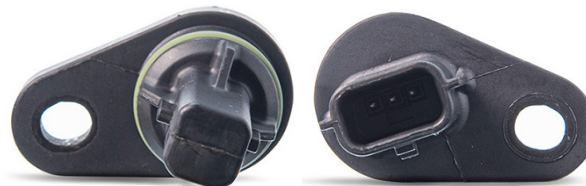
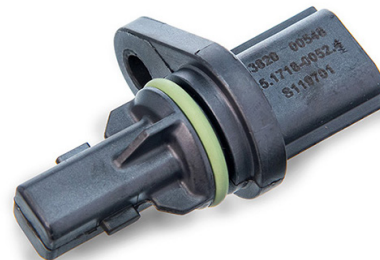
NISSAN**NPC 13648****CÓDIGO ALTERNO
SPLNS007**

OEM	APLICACIÓN	DESPLAZAMIENTO	CILINDROS	SISTEMA	MODELO
237312Y522 237312Y523 237312Y524 237312Y52A	PATHFINDER	3.5L	V6 DOHC	MPFI	01-04
	INFINITI QX4	3.3L	V6 DOHC	MPFI	2000
	INFINITI QX4	3.5L	V6 DOHC	MPFI	01-03
	INFINITI M45	4.5L	V8	MPFI	03-04, 06-07

STANDARD	PC458
WELLS	SU5352
TOMCO	22344
OTROS	5S1311 235-1149

DATOS EXTRAS

NISSAN**NPC 40200****CÓDIGO ALTERNO
SPLNS008**

OEM	APLICACIÓN	DESPLAZAMIENTO	CILINDROS	SISTEMA	MODELO
237314M500 237314M502 237314M505 237314M506	ARMADA	5.6L	V8	MPFI	05-15
	NV2500	5.6L	V8	MPFI	12-17
	NV3500	5.6L	V8	MPFI	12-17
	PATHFINDER ARMADA	5.6L	V8	MPFI	2004
	PATHFINDER	5.6L	V8	MPFI	08-12
	TITAN	5.6L	V8	MPFI	04-15
	ALMERA*	1.8L	L4	MPFI	01-05
	SENTRA **	1.8L	L4	MPFI	00-06

STANDARD	PC462 PC459
WELLS	SU5745
TOMCO	22299
OTROS	5S1359 SS10932

DATOS EXTRAS

NISSAN

NPC 42687
**CÓDIGO ALTERNO
SPLNS009**

OEM	23731JA11A 23731JA11B 23731JA11C	APLICACIÓN	DESPLAZAMIENTO	CILINDROS	SISTEMA	MODELO
		350Z	3.5L	V6	MPFI	07-09
		ALTIMA	2.0L, 2.5L, 3.5L	L4, V6	MPFI	07-20
		MAXIMA	3.5L	V6	MPFI	09-20
		MURANO	3.5L	V6	MPFI	08-19
		NP300	2.5L	L4	MPFI	16-20
		NP300 FRONTIER	2.5L	L4	MPFI	16-20
		PATHFINDER	3.5L	V6	MPFI	13-20
		QUEST	3.5L	V6	MPFI	11-17
		ROGUE	2.0L, 2.5L	L4	MPFI	08-19
		ROGUE SELECT	2.5L	L4	MPFI	14-15
		SENTRA	2.5L	L4	MPFI	07-12
		X-TRAIL	2.5L	L4	MPFI	08-17

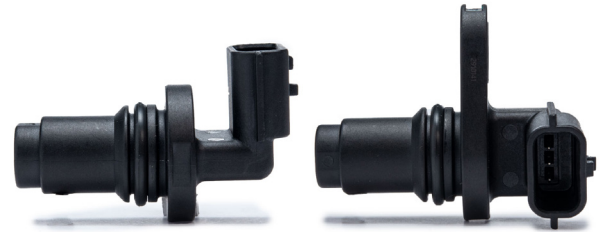
NISSAN

NPC 42966C
**CÓDIGO ALTERNO
SPLNS010**

OEM	237311KC1A	APLICACIÓN	DESPLAZAMIENTO	CILINDROS	SISTEMA	MODELO
		ALTIMA	2.0L	L4	MPFI	19-20
		JUKE	1.6 L	L4	MPFI	11-17
		ROGUE SPORT	2.0L	L4	MPFI	17-20
		SENTRA	1.6L	L4	MPFI	17-19

NISSAN

NPC 34586
CÓDIGO ALTERNO
NISSAN MULTIMARCA

OEM	237316N202 237316N205 237316N20A	APLICACIÓN	DESPLAZAMIENTO	CILINDROS	SISTEMA	MODELO
		ALTIMA	2.5L	L4	MPFI	02-06
		FRONTIER	2.5L	L4	MPFI	05-18
		NP300	2.5L	L4	MPFI	09-15
		SENTRA	2.5L	L4	MPFI	02-06
		URVAN	2.4L, 2.5L	L4	MPFI	04-13
		XTRAIL	2.5L	L4	MPFI	02-07

NISSAN



RENAULT

NPC 39292 CÓDIGO ALTERNO **RENAULT MULTIMARCA**

APLICACIÓN	DESPLAZAMIENTO	CILINDROS	SISTEMA	MODELO
FLUENCE	2.0L	L4 DOHC	MPFI	11-17

OEM: 237313LM1A 23731EN215
23731EN22A

STANDARD: PC774

WELLS: SU10400

TOMCO: 22359

OTROS: 5S8938 SS11917

DATOS EXTRAS

RENAULT





SATURN

NPC 13640

CÓDIGO ALTERNO

SATURN MULTIMARCA

		APLICACIÓN	DESPLAZAMIENTO	CILINDROS	SISTEMA	MODELO
OEM	12568715 12571266 12584079 24576400	ION	2.0L	L4	MPFI	04-07
STANDARD	PC403					
WELLS	SU1486					
TOMCO	22283					
OTROS	5S1395 2351207					
DATOS EXTRAS						

SATURN



NPC 40054

CÓDIGO ALTERNO

SATURN MULTIMARCA

		APLICACIÓN	DESPLAZAMIENTO	CILINDROS	SISTEMA	MODELO
OEM	12577245	AURA	2.4L	L4	MPFI	07-09
		ION	2.2L, 2.4L	L4	MPFI	07-07
		SKY	2.0L, 2.4L	L4	MPFI	07-10
		VUE	2.4L	L4	MPFI	07-10
STANDARD	PC655					
WELLS	SU8902					
TOMCO	22259					
OTROS	5S7412 2351211					
DATOS EXTRAS						

SATURN



**NPC 42945C**

CÓDIGO ALTERNO

SATURN MULTIMARCA

OEM	APLICACIÓN	DESPLAZAMIENTO	CILINDROS	SISTEMA	MODELO
37840PGEA11 12581922 12589122	VUE	3.5L	V6	MPFI	04-08

STANDARD PC605 PC657

WELLS SU6682

TOMCO 22381

OTROS 5S1423 SS10928

DATOS EXTRAS

SATURN**NPC 48379C**

CÓDIGO ALTERNO

SATURN MULTIMARCA

OEM	APLICACIÓN	DESPLAZAMIENTO	CILINDROS	SISTEMA	MODELO
12596663	VUE	3.5L	V6	MPFI	2009

STANDARD PC842

WELLS SU13346

TOMCO

OTROS 5S11893 SS11371

DATOS EXTRAS

SATURN**NPC 42693**

CÓDIGO ALTERNO

SATURN MULTIMARCA

OEM	APLICACIÓN	DESPLAZAMIENTO	CILINDROS	SISTEMA	MODELO
12590907 12608424 3322078J10	OUTLOOK	3.6 L	V6	MPFI	07-09
	VUE	3.6 L	V6	MPFI	08-09

STANDARD PC762

WELLS SU9680 SU12972

TOMCO 22369

OTROS 5S11519 5S8214

DATOS EXTRAS

SATURN



NPC 43206C

CÓDIGO ALTERNO

SATURN MULTIMARCA

OEM	APLICACIÓN	DESPLAZAMIENTO	CILINDROS	SISTEMA	MODELO
12615371 12684186	OUTLOOK	3.6L	V6	MPFI	2010
	VUE	3.6L	V6	MPFI	2010

STANDARD	PC908
WELLS	SU13631
TOMCO	22466
OTROS	5S12213 SS11372
DATOS EXTRAS	

SATURN



NPC 43205

CÓDIGO ALTERNO

SATURN MULTIMARCA

OEM	APLICACIÓN	DESPLAZAMIENTO	CILINDROS	SISTEMA	MODELO
12577683 12598209	AURA	3.5L	V6	MPFI	07-08
	RELAY	3.9L	V6	MPFI	06-07

STANDARD	PC653
WELLS	SU8898
TOMCO	
OTROS	5S7408 235-1158
DATOS EXTRAS	

SATURN





SUZUKI

NPC 40065 CÓDIGO ALTERNO **SUZUKI MULTIMARCA**

OEM	APLICACIÓN	DESPLAZAMIENTO	CILINDROS	SISTEMA	MODELO
10456506 8104565060 96418393 3322085200 3322085201	FORENZA	2.4L	L4 DOHC	MFFI	04-08
	RENO	2.0L	L4 DOHC	MFFI	05-08

STANDARD	PC421 PC721
WELLS	SU1380 SU7138
TOMCO	22325
OTROS	5S1269 5S5644
DATOS EXTRAS	

SUZUKI



NPC 40072 CÓDIGO ALTERNO **SUZUKI MULTIMARCA**

OEM	APLICACIÓN	DESPLAZAMIENTO	CILINDROS	SISTEMA	MODELO
3322050G00 3322050G01 3322050G02	ESTEEM	1.6L, 1.8L	L4	MFI	98-01
	SWIFT	1.3L	L4	MFI	98-01
	VITARA	1.6L, 2.0L	L4	MFI	99-03

STANDARD	PC226
WELLS	SU1355
TOMCO	22249
OTROS	5S1248 2351122
DATOS EXTRAS	

SUZUKI





NPC 42693

CÓDIGO ALTERNIO

SUZUKI MULTIMARCA

OEM	APLICACIÓN	DESPLAZAMIENTO	CILINDROS	SISTEMA	MODELO
12590907 12608424 3322078J10	GRAND VITARA	3.2 L	V6	MPFI	09-10
	XL-7	3.2L, 3.6 L	V6	MPFI	07-09

STANDARD	PC762
WELLS	SU9680 SU12972
TOMCO	22369
OTROS	5S11519 5S8214
DATOS EXTRAS	

SUZUKI



TOYOTA

NPC 13618

CÓDIGO ALTERNIO
SPLT0002

OEM	APLICACIÓN	DESPLAZAMIENTO	CILINDROS	SISTEMA	MODELO
9008019014 9091905026 94856807 94859443	4RUNNER	2.7L	L4	MPFI	97-00
	4RUNNER	4.0L	V6	MPFI	03-04
	AVALON	3.0L	V6	MPFI	00-04
	AVANZA	1.5L	L4	MPFI	12-15
	CAMRY	2.4L, 3.0L, 3.3L	L4, V6	MPFI	02-11
	CELICA	1.8L	L4	MPFI	00-05
	COROLLA	1.8L	L4	MPFI	98-08
	COROLLA	2.4L	L4	MPFI	09-11
	HIACE	2.7L	L4	MPFI	06-07
	HIGHLANDER	2.4L, 3.0L, 3.3L	L4, V6	MPFI	01-10
	HILUX	2.7L	L4	MPFI	05-11
	MATRIX	1.8L	L4	MPFI	07-08
	MATRIX	2.4L	L4	MPFI	09-13
	RAV4	2.4L	L4	MPFI	04-07
	SCION IC	2.4L	L4	MPFI	05-10
	SCION xB	2.4L	L4	MPFI	08-15
	SIENNA	3.0L, 3.3L	V6	MPFI	01-06
	SOLARA	2.4L, 3.3L	L4	MPFI	02-08
	TACOMA	2.4L, 2.7L	L4	MPFI	97-04

STANDARD	PC216
WELLS	SU4296
TOMCO	22314
OTROS	5S1250 SS10502
DATOS EXTRAS	

TOYOTA



**NPC 40336****CÓDIGO ALTERNO
SPLTO003**

OEM	APLICACIÓN	DESPLAZAMIENTO	CILINDROS	SISTEMA	MODELO
9091905024	ECHO	1.5L	L4	MPFI	00-05
	PRIUS	1.5L	L4	MPFI	01-09
	PRIUS C	1.5L	L4	MPFI	12-19
	YARIS	1.5L	L4	MPFI	06-18
	SCION XA, XB	1.5L	L4	MPFI	04-06

STANDARD PC407

WELLS SU13639

TOMCO

OTROS 5S12221 SS10938

DATOS EXTRAS

TOYOTA**NPC 40344C****CÓDIGO ALTERNO
SPLTO004**

OEM	APLICACIÓN	DESPLAZAMIENTO	CILINDROS	SISTEMA	MODELO
9091905036 90919A5002	4RUNNER	4.7L	V8	MPFI	05-10
	HIACE	2.7L	L4	MPFI	08-19
	LAND CRUISER	4.7L	V8	MPFI	05-07
	SEQUOIA	4.7L	V8	MPFI	05-09
	TACOMA	2.7L	L4	MPFI	05-16
	TUNDRA	4.7L	V8	MPFI	05-09

STANDARD PC266 PC662

WELLS SU7798 SU10424 SU4228

TOMCO 22465

OTROS 5S6285 5S1328

DATOS EXTRAS

TOYOTA**NPC 42915C****CÓDIGO ALTERNO
SPLTO005**

OEM	APLICACIÓN	DESPLAZAMIENTO	CILINDROS	SISTEMA	MODELO
88969635 8946506070 8946506130 9091905007	CELICA	1.8L	L4	MPFI	00-05
	COROLLA	1.8L	L4	MPFI	05-06
	MATRIX	1.8L	L4	MPFI	03-06
	SUPRA	3.0L	L6	MPFI	93-98

STANDARD PC215

WELLS SU1524 SU4220

TOMCO 22391

OTROS 5S1417 SS11384

DATOS EXTRAS

TOYOTA



NPC 46295C **SPLTO006**

OEM	APLICACIÓN	DESPLAZAMIENTO	CILINDROS	SISTEMA	MODELO
9008005060 9091905060 90919T5002	4RUNNER	4.0L	V6	MPFI	05-20
	AVALON	2.5L,3.5L	L4,V6	MPFI	05-18
	CAMRY	2.5L,3.5L	L4,V6	MPFI	07-19
	COROLLA	1.8L	L4	MPFI	09-19
	FJ CRUISER	4.0L	V6	MPFI	07-14
	HIGHLANDER	2.7L,3.5L	L4	MPFI	08-19
	LAND CRUISER	5.7L	V8	MPFI	08-20
	MATRIX	1.8L	L4	MPFI	09-13
	PRIUS	1.8L	L4	MPFI	10-20
	RAV4	2.5L,3.5L	L4,V6	MPFI	06-18
	SCION iQ	1.3L	L4	MPFI	12-15
	SCION iC	2.5L	L4	MPFI	11-16
	SCION xD	1.8L	L4	MPFI	08-14
	SEQUOIA	4.6L,4.7L,5.7L	V8	MPFI	08-20
	SIENNA	2.7L,3.5L	L4,V6	MPFI	07-20
	TACOMA	3.5L, 4.0L	V6, V8	MPFI	05-20
	TUNDRA	4.0L,4.6L,5.7L	V6,V8	MPFI	05-20
	VENZA	2.7L,3.5L	L4,V6	MPFI	09-15

TOYOTA



NPC 48377C **SPLTO007**

OEM	APLICACIÓN	DESPLAZAMIENTO	CILINDROS	SISTEMA	MODELO
008019006 9091905013	AVALON	3.0L	V6	MPFI	95-99
	CAMRY	3.0L	V6	MPFI	94-03
	SIENNA	3.0L	V6	MPFI	98-00
	SOLARA	3.0L	V6	MPFI	99-03

TOYOTA





NPC 13800		CÓDIGO ALTERNO SPLVW001				
OEM 058905161B 58905161B		APLICACIÓN	DESPLAZAMIENTO	CILINDROS	SISTEMA	MODELO
STANDARD PC345		AUDI A4	1.8L	L4	MFFI	97-06
WELLS SU4344		AUDI A6	2.8L	V6	MFFI	99-01
TOMCO 22280		AUDI S3	1.8L	L4	MFFI	00-03
OTROS 5S1216 SS10920		AUDI S4	2.7L	V6	MFFI	00-02
DATOS EXTRAS		ALHAMBRA	1.8L	L4	MFFI	2004
VW		BEETLE	1.8L	L4	MFFI	99-06
		GOLF	1.8L	L4	MFFI	00-06
		IBIZA	2.0L	L4	MFFI	03-05
		JETTA	1.8L	L4	MFFI	00-05
		JETTA	1.9L	L4	MFFI	1996
		LEON	1.8L	L4	MFFI	01-03
		PASSAT	1.8L, 2.8L	L4, V6	MFFI	98-05
		PHAETON	4.2L	V8	MFFI	04-06
		SHARAN	1.8L	L4	MFFI	02-04
		TOLEDO	1.8L	L4	MFFI	01-03
		TOUAREG	4.2L	V8	MFFI	04-07



NPC 39227		CÓDIGO ALTERNO SPLVW002				
OEM 06A905161B 06A905161C		APLICACIÓN	DESPLAZAMIENTO	CILINDROS	SISTEMA	MODELO
STANDARD PC628		BEETLE	2.0L	L4	MFFI	98-05
WELLS SU5401		CABRIO	2.0L	L4	MFFI	98-01
TOMCO 22286		GOLF	2.0L	L4	MFFI	98-06
OTROS 5S1383 SS10940		JETTA	2.0L	L4	MFFI	99-05
DATOS EXTRAS * GASOLINA / ASPIRACIÓN NATURAL		JETTA*	2.0L	L4	MFFI	11-15
VW		JETTA CITY	2.0L	L4	MFFI	08-09
		JETTA CLASICO	2.0L	L4	MFFI	11-15
		POLO	2.0L	L4	MFFI	03-07
		SEAT IBIZA	2.0L	L4	MFFI	06-15





NPC 40071		CÓDIGO ALTERNO SPLVW003				
OEM	APLICACIÓN	DESPLAZAMIENTO	CILINDROS	SISTEMA	MODELO	
030907601E 95560610610 030907601D	CROSSFOX	1.6L	L4	MPFI	07-17	
	EOS	3.2L	V6	MPFI	07-08	
STANDARD PC700 PC906	GOL	1.6L	L4	MPFI	09-18	
	LUPUO	1.6L	L4	MPFI	05-09	
WELLS SU9785 SU13632	POINTER	1.8L	L4	MPFI	06-09	
TOMCO 22266	POLO	1.2L	L4	MPFI	13-18	
	POLO	1.6L	L4	MPFI	03-07	
OTROS 5S12214 5S8323	SAVEIRO	1.6L	L4	MPFI	10-16	
	SPORT VAN	1.6L	L4	MPFI	07-10	
DATOS EXTRAS	TOUAREG	3.6L	V6	MPFI	07-14	
	VENTO	1.6L	L4	MPFI	14-20	
VW	SEAT CORDOBA	1.6L, 2.0L	L4	MPFI	03-09	
	SEAT IBIZA	1.4L	L4	MPFI	11-15	
	SEAT IBIZA	1.6L, 1.8L, 2.0L	L4	MPFI	01-08	
	SEAT LEON	1.4L	L4	MPFI	08-11	
	SEAT TOLEDO	1.6L	L4	MPFI	13-19	



NPC 40341		CÓDIGO ALTERNO SPLVW004				
OEM	APLICACIÓN	DESPLAZAMIENTO	CILINDROS	SISTEMA	MODELO	
07K907601 07K907601A	AUDI A3	2.0L	L4	MPFI	2008	
	AUDI A4	2.0L	L4	MPFI	05-08	
	AUDI TT	2.0L	L4	MPFI	2008	
STANDARD PC672	BEETLE	2.5L	L5	MPFI	06-17	
WELLS SU13560 SU8885	BORA	2.5L	L5	MPFI	05-10	
TOMCO 22246	GOLF	2.5L	L5	MPFI	10-11	
	JETTA	2.5L	L5	MPFI	05-18	
OTROS 5S7395 2351366	PASSAT	2.0L	L4	MPFI	2008	
	PASSAT	2.5L	L5	MPFI	12-17	
	RABBIT	2.5L	L5	MPFI	06-09	
DATOS EXTRAS						
VW						



NPC 40364		CÓDIGO ALTERNO SPLVW006				
OEM	APLICACIÓN	DESPLAZAMIENTO	CILINDROS	SISTEMA	MODELO	
06905161A 06A905161A 95560610600	EUROVAN	2.5L, 2.8L	L5, V6	MPFI	99-03	
	GOLF	2.8L	V6	MPFI	98-05	
STANDARD PC626	GOLF R32	2.8L	V6	MPFI	2004	
	JETTA	2.8L	V6	MPFI	98-04	
WELLS SU5402	PASSAT	4.0L	W8	MPFI	02-04	
TOMCO 22309	PHAETON	6.0L	W12	MPFI	04-06	
	TOUAREG	3.2L	V6	MPFI	04-06	
OTROS 5S1382 SS11925	PORSCHE CAYENNE	3.2L	V6	MPFI	04-06	
DATOS EXTRAS						
VW						



**NPC 40567****CÓDIGO ALTERNO
SPLVW007**

OEM	APLICACIÓN	DESPLAZAMIENTO	CILINDROS	SISTEMA	MODELO
045957147A 038957147G 045957147B 03G957147B	BEETLE	1.9L	L4 TURBO	DIESEL	02-06
	CRAFTER	2.5L	L4 TURBO	DIESEL	08-11
	EUROVAN	1.9L	L4 TURBO	DIESEL	06-09
	GOLF	1.9L	L4 TURBO	DIESEL	02-06
	JETTA	1.9L	L4 TURBO	DIESEL	01-10

STANDARD	PC725 PC981
WELLS	SU13354
TOMCO	22315
OTROS	5S11901 SS10964
DATOS EXTRAS	

**NPC 42690****CÓDIGO ALTERNO
SPLVW008**

OEM	APLICACIÓN	DESPLAZAMIENTO	CILINDROS	SISTEMA	MODELO
06C905163B 6C905163B	AUDI A3	2.0L	L4	MPFI	06-07
	AUDI A4	2.0L	L4	MPFI	07-09
	AUDI A4	3.0L	V6	MPFI	02-05
	AUDI S3	1.8L	L4	MPFI	2004
	AUDI S4	4.2L	V8	MPFI	04-09
	EOS	2.0L	L4	MPFI	08-10
	GOLF	1.4L, 2.0L	L4	MPFI	12-13
	GOLF CITY	2.0L	L4	MPFI	2007
	GTI	2.0L	L4	MPFI	06-07
	JETTA	2.0L	L4	MPFI	06-08
	JETTA CITY	2.0L	L4	MPFI	2007
	PASSAT	2.0L	L4	MPFI	06-07
	SEAT LEON	2.0L	L4	MPFI	07-11

STANDARD	PC670
WELLS	SU6533
TOMCO	22246
OTROS	5S1411 SS10762
DATOS EXTRAS	

**NPC 42691C****CÓDIGO ALTERNO
SPLVW009**

OEM	APLICACIÓN	DESPLAZAMIENTO	CILINDROS	SISTEMA	MODELO
070907601A	TOUAREG	4.9L, 5.0L	V10	DIESEL	04-08

STANDARD	PC673
WELLS	SU8887
TOMCO	
OTROS	5S7397 235-1522
DATOS EXTRAS	





NPC 44323C		CÓDIGO ALTERNO SPLVW010				
OEM	03L957147 3L957147	APLICACIÓN	DESPLAZAMIENTO	CILINDROS	SISTEMA	MODELO
STANDARD	PC839	AUDI A3	2.0L	L4	DIESEL	10-13
WELLS	SU12963	BEETLE	2.0L	L4	DIESEL	13-14
TOMCO		GOLF	2.0L	L4	DIESEL	10-14
OTROS	5S11510 2351488	JETTA	2.0L	L4	DIESEL	09-14
DATOS EXTRAS						
VW						



NPC 48490C		CÓDIGO ALTERNO SPLVW011				
OEM	07L905163A 07L905163C 07L905163B	APLICACIÓN	DESPLAZAMIENTO	CILINDROS	SISTEMA	MODELO
STANDARD	PC781 PC911	AUDI A3	2.0L	L4	MPFI	09-13
WELLS	SU12964 SU14628	AUDI A4	2.0L	L4	MPFI	10-16
TOMCO	22479	BEETLE	2.0L	L4	MPFI	12-13
OTROS	5S11511 5S13215	EOS	2.0L	L4	MPFI	09-16
DATOS EXTRAS		GOLF CITY	2.0L	L4	MPFI	08-09
VW		GTI	2.0L	L4	MPFI	08-14
		JETTA	2.0L	L4	MPFI	09-10, 12-13
		PASSAT	2.0L	L4	MPFI	09-10
		TIGUAN	2.0L	L4	MPFI	09-17
		TOUAREG	3.0L, 4.2L	V6, V8	MPFI	07-16
		VOLKSWAGEN CC	2.0L	L4	MPFI	09-17
		SEAT LEON	1.8L	L4	MPFI	09-11



NPC 50002C		CÓDIGO ALTERNO SPLVW012				
OEM	04C907601 04C907601K	APLICACIÓN	DESPLAZAMIENTO	CILINDROS	SISTEMA	MODELO
STANDARD	PC984 PC1058	ARTEON	2.0L	L4	MPFI	19-20
WELLS	SU16503	BEETLE	1.8L, 2.0L	L4	MPFI	14-17
TOMCO	22476	GOLF	1.4L, 1.8L	L4	MPFI	15-20
OTROS	5S14774 5S15095	GOLF ALLTRACK	1.8L	L4	MPFI	17-19
DATOS EXTRAS		GOLF R	2.0L	L4	MPFI	15-19
VW		GOLF SPORT WAGEN	1.8L	L4	MPFI	15-19
		GTI	2.0L	L4	MPFI	15-20
		JETTA	1.4L, 1.8L, 2.0L	L4	MPFI	13-18
		PASSAT	1.8L	L4	MPFI	14-17
		IBIZA	1.2L, 1.6L	L4	MPFI	16-17
		LEON	1.4L, 1.8L, 2.0L	L4	MPFI	14-17
		TOLEDO	1.2L, 1.4L	L4	MPFI	16-17





NPC **40258**

CÓDIGO ALTERNO

VW MULTIMARCA

OEM	5029808AC 5029808AD 68013184AA	APLICACIÓN	DESPLAZAMIENTO	CILINDROS	SISTEMA	MODELO
		ROUTAN	4.0L	V6	MPFI	09-10

STANDARD PC787

WELLS SU10415 SU12966

TOMCO 22472

OTROS 5S11513 5S8953

DATOS EXTRAS

VW



NPC **40578**

CÓDIGO ALTERNO

VW MULTIMARCA

OEM	5149141AF 7B0907601C	APLICACIÓN	DESPLAZAMIENTO	CILINDROS	SISTEMA	MODELO
		ROUTAN	3.6L	V6	MPFI	11-13

STANDARD PC950 PC929

WELLS SU14276

TOMCO 22365

OTROS 5S12863 SS11382

DATOS EXTRAS

VW





Ciosa
autopartes



ciosa.com